

randstad research.

2022 Novembro

Q33: o mercado de
trabalho português em
33 destaques.

o que marcou a atualidade
no trimestre



destaques do trimestre

a **população ativa** aumentou em **34 mil pessoas** durante o terceiro trimestre de 2022 e situou-se em **5,23 milhões**. no último ano a população ativa aumentou **0,7%**.

a proporção de **pessoas ativas com ensino superior** chega a **33,9%**, quase três pontos acima daquelas com ensino secundário e pós-secundário. A sua taxa de atividade também é a mais alta, pois chega a **83,2%**.

o **emprego aumentou 27 mil pessoas** no terceiro trimestre de 2022, o que **elevou o número de trabalhadores** para **4,93 milhões**, o maior da série histórica. a diferença entre o número de homens e mulheres empregados é de **51 mil pessoas**, o valor mais alto dos últimos quatro trimestres. a diferença nas suas taxas de emprego é a maior dos últimos três anos.

34,3% dos trabalhadores **possuem ensino superior** e a sua taxa de emprego é de quase **80%**. doze pontos abaixo está a taxa de atividade dos trabalhadores com estudos secundários e pós-secundários.

o **número de pessoas que trabalham à distância** **desceu em 120 mil pessoas** durante o terceiro trimestre e ficou em **881 mil**. A proporção de teletrabalhadores caiu para **17,9%** do total. só lisboa está acima da média nacional.

a **população desempregada** **aumentou** em 7.000 pessoas em 2022 - T3, o que elevou o número de desempregados para **306.800**, **4%** menos que há um ano.

142 mil desempregados, **46,6%** do total, estão à procura de emprego há mais de um ano, proporção que diminuiu 5 pontos percentuais no último ano.

31,5% de todas as pessoas empregadas em portugal têm um **baixo nível de qualificação** (no máximo têm o ensino secundário obrigatório), proporção que duplica a média da UE.



inquérito ao emprego.

dados principais

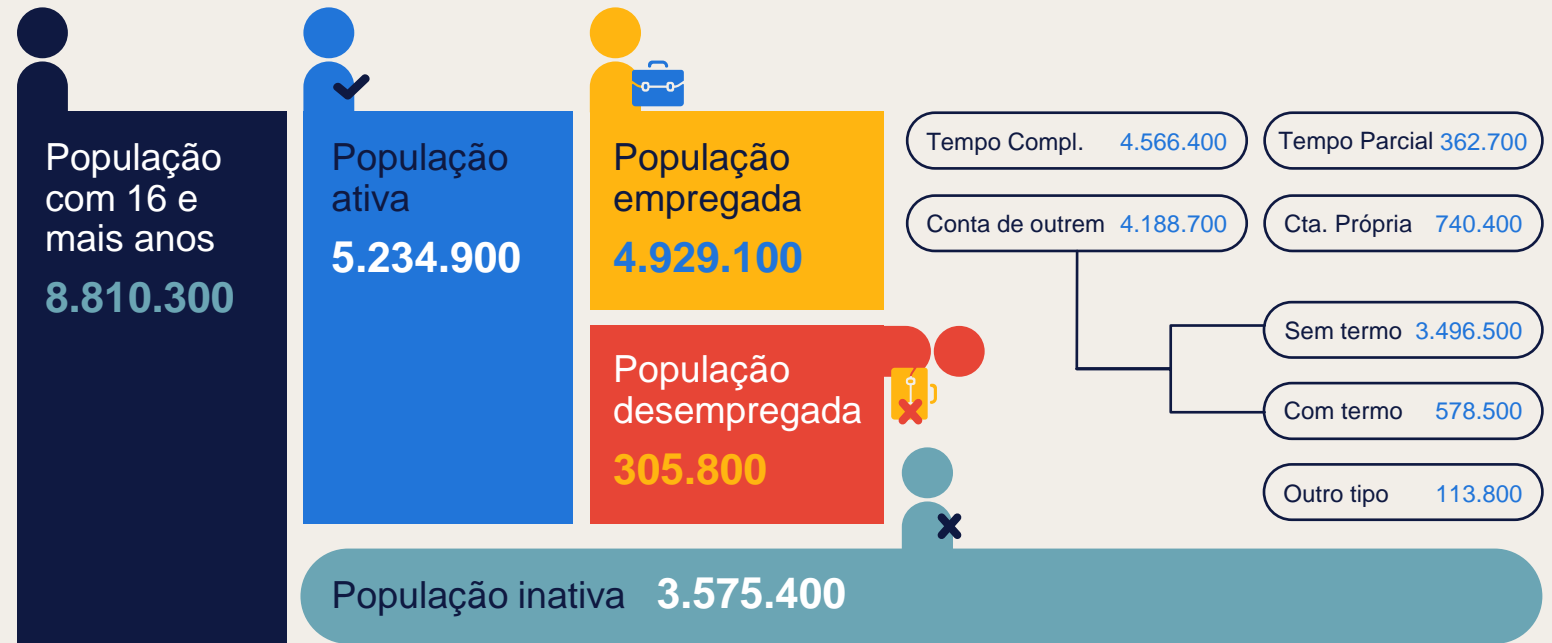

Taxa de atividade = **60,2**

Ativos / População com 16 e mais anos x 100

Taxa de emprego = **56,7**

Empregados / População com 16 e mais anos x 100

Taxa de desemprego = **5,8**

Desempregados / Ativos x 100

taxa de emprego. população ativa

A taxa de emprego em Portugal, na faixa etária dos 15 aos 64 anos (71,6%), supera a média europeia em 1,6 pontos percentuais

70%



71,6%



#15 ranking

Taxas de emprego na UE.
15-64 anos. 2022T2

- População empregada 15-64
- População 15-64

taxa de desemprego.

A taxa de desemprego em Portugal (5,8%) no primeiro trimestre de 2022 está meio ponto abaixo da média europeia (6,0%)

6,0%

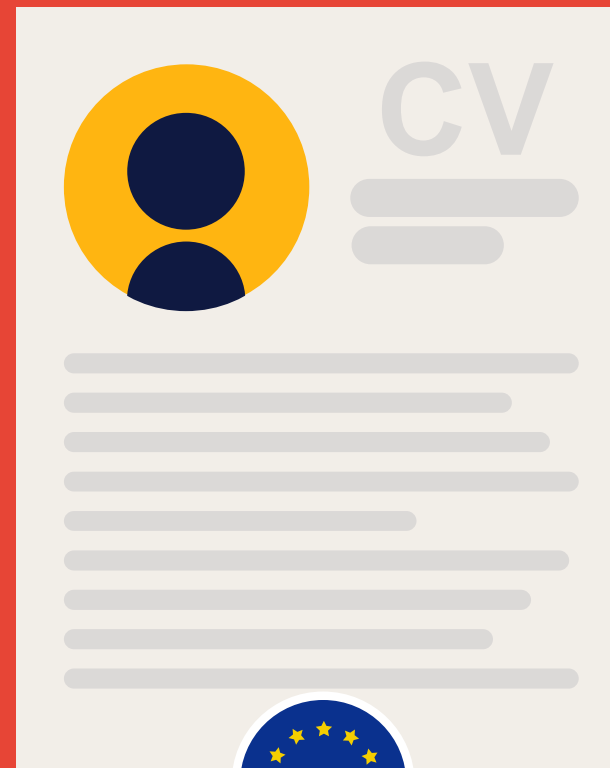

5,8%

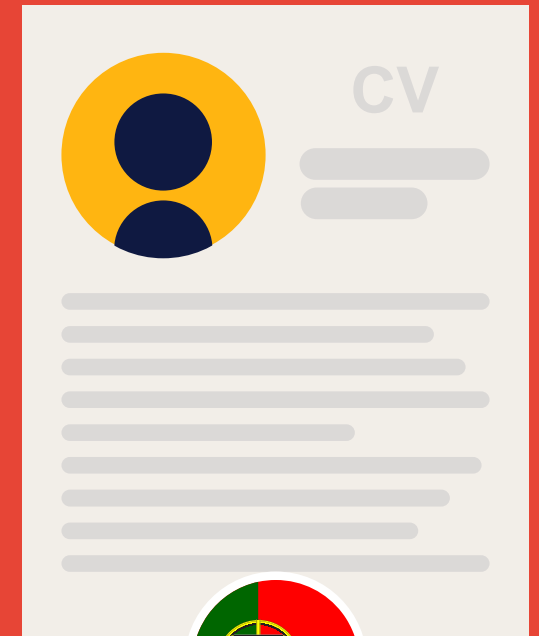

nível de educação.

Um terço de todas as pessoas empregadas em Portugal (31,5%) têm baixo nível de qualificação (no máximo têm o ensino secundário obrigatório), proporção que duplica face à média da EU.

% de trabalhadores, em cada país, cujo o nível de educação mais elevado é o secundário obrigatório

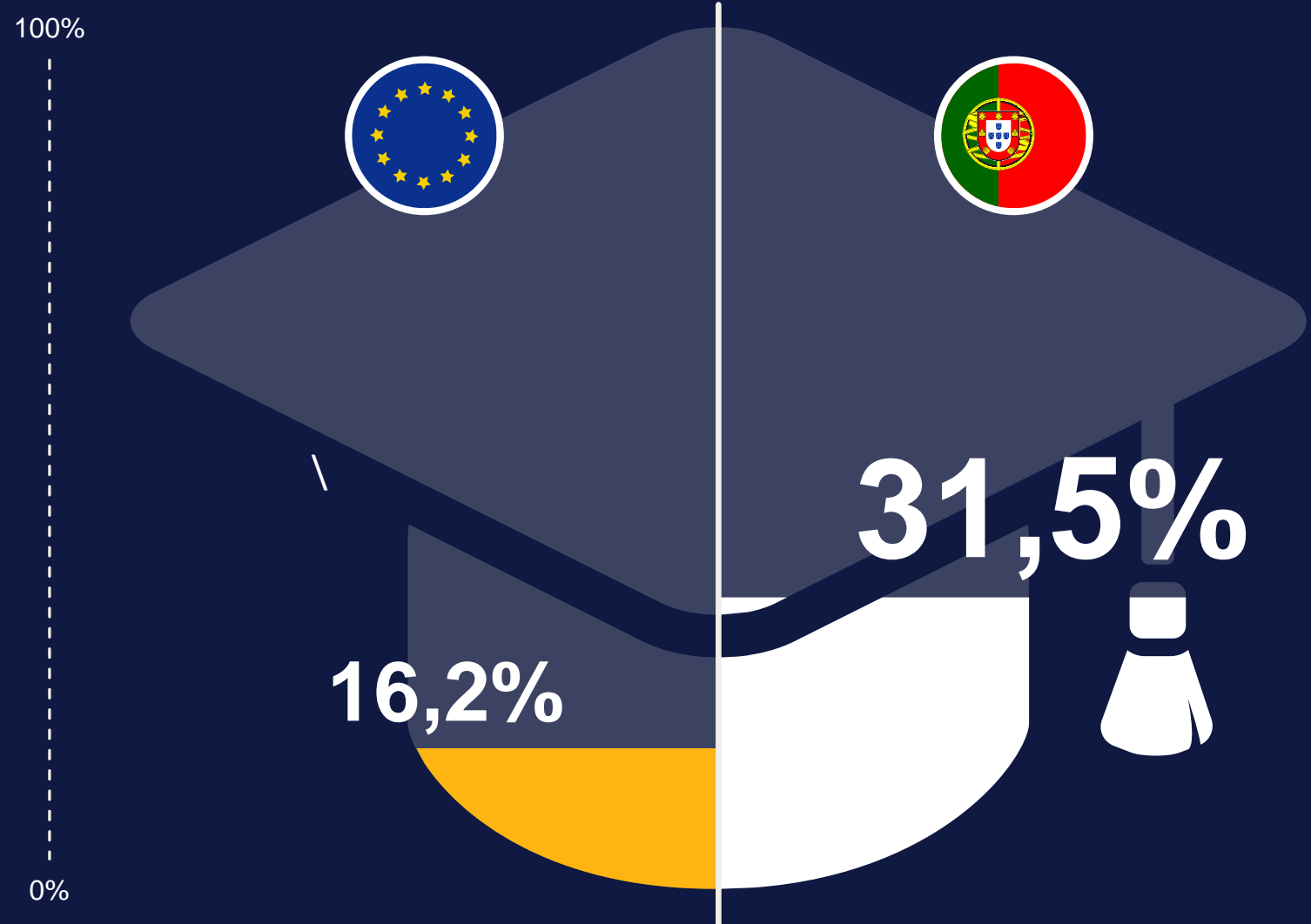



a população ativa aumentou em 34 mil pessoas durante o terceiro trimestre de 2022 e situou-se em 5,23 milhões. No último ano a população ativa aumentou 0,7%.

evolução recente da população ativa

(Variação trimensal e % de variação anual)

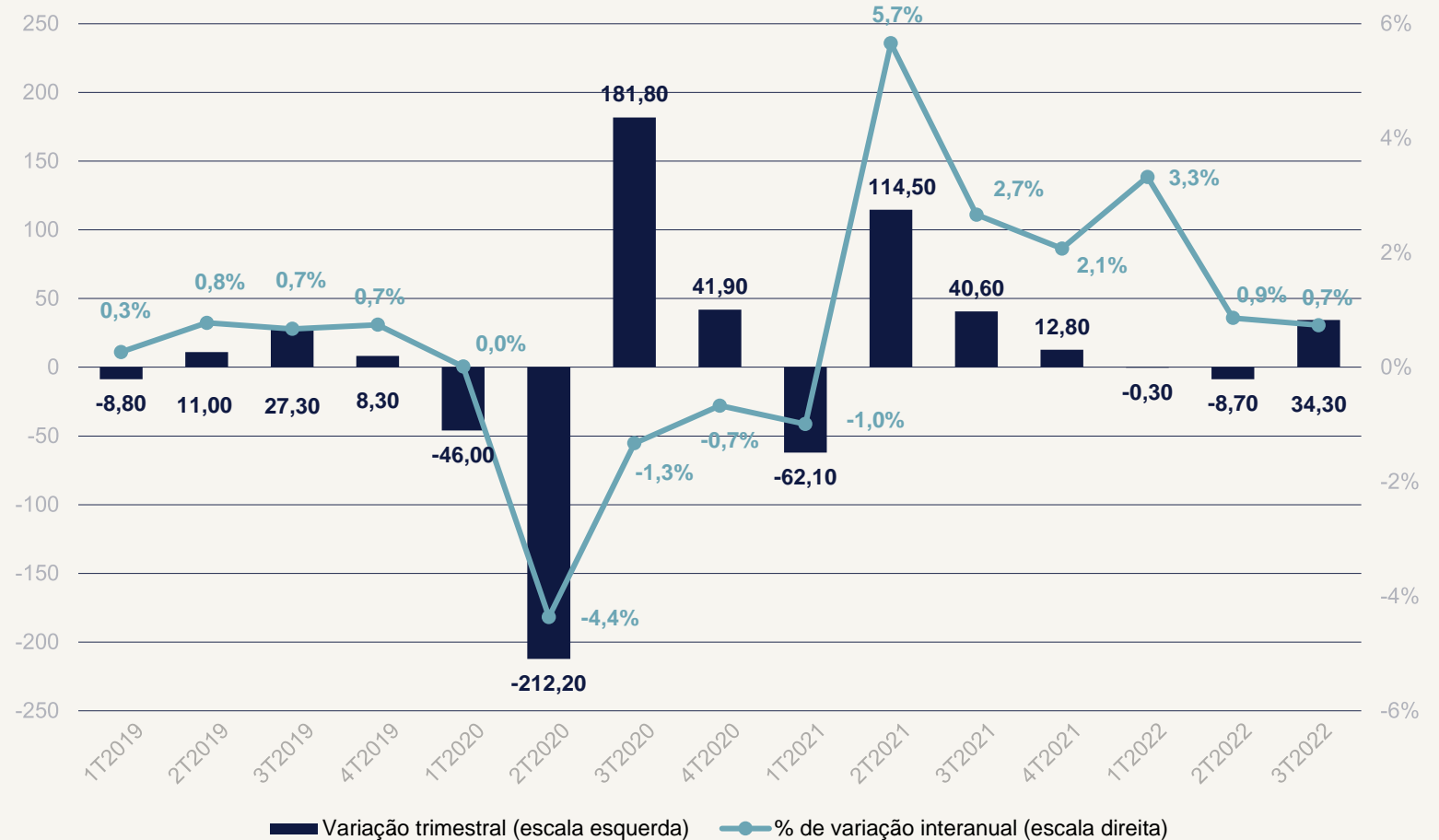

a taxa de atividade aumentou 4 décimos durante o terceiro trimestre de 2022 e atingiu 60,2%, o seu valor mais alto da série histórica. A diferença entre homens (64,7%) e mulheres (56,3%) aumentou pela primeira vez nos últimos três trimestres.

população ativa por sexo (2022T3)

(Milhares de pessoas. % de todos os ativos)

Homens
2 625,7
50,2%

Mulheres
2 609,2
49,8%

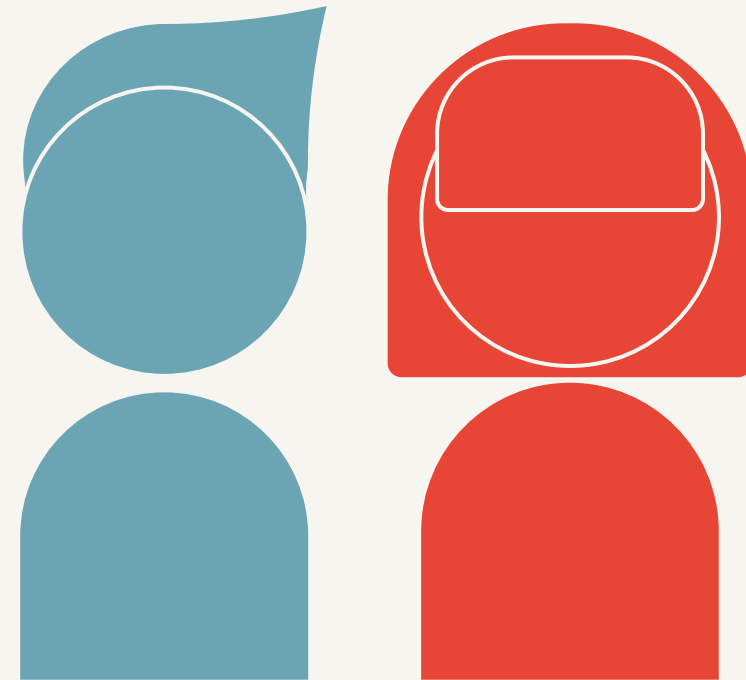

taxa de atividade por sexo

(% de ativos entre a população com 16 anos ou mais)

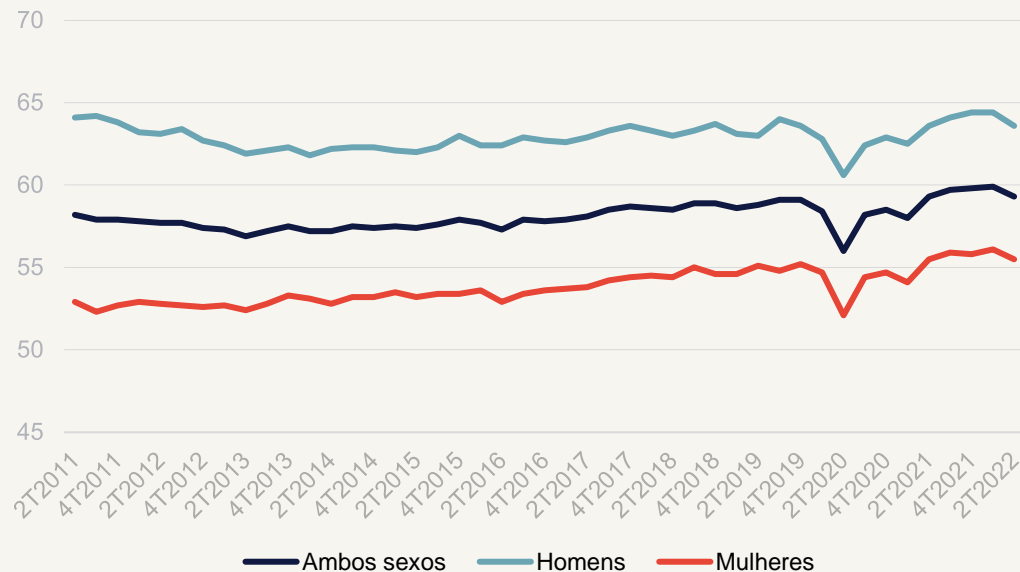

a taxa de atividade cresceu entre os menores de 35 anos no último trimestre. a maior taxa, 93,5%, é a da população com idade entre 35 e 44 anos.

taxa de atividade por idade

(% de ativos entre a população em cada faixa etária)

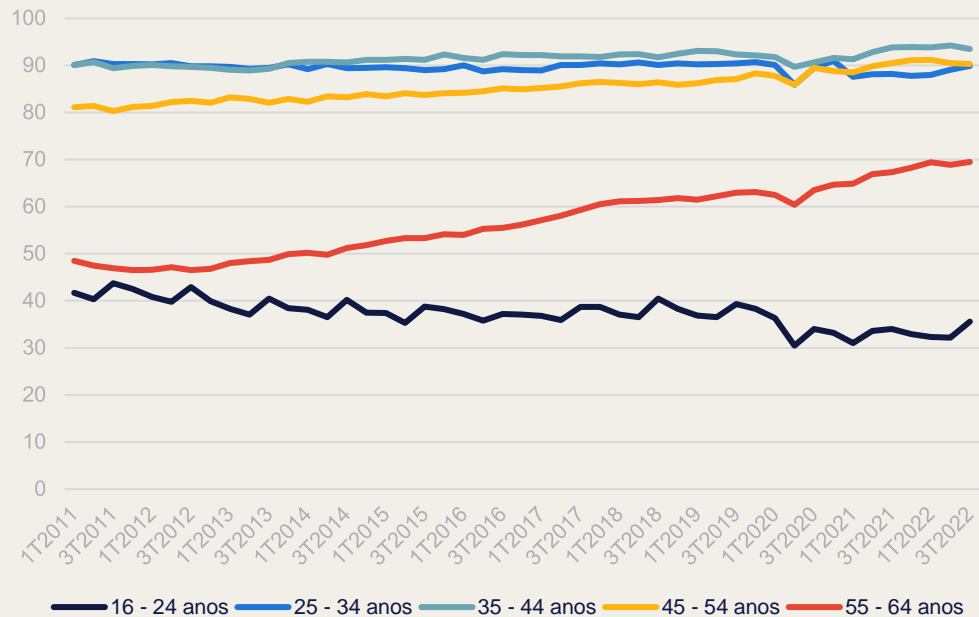

população ativa por idade (2022T3)

(Milhares de pessoas. % de todos os ativos)

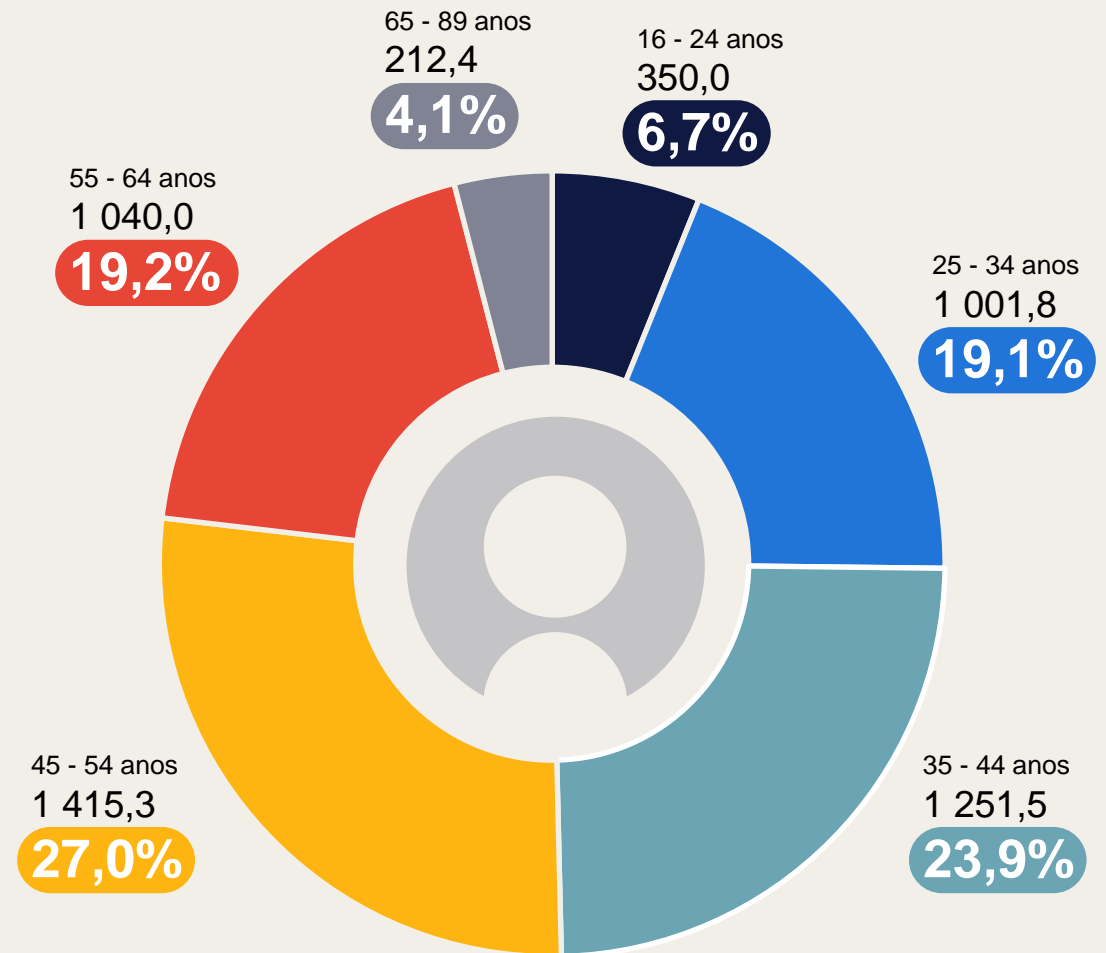

a proporção de pessoas ativas com ensino superior chega a 33,9%, quase três pontos acima daquelas com ensino secundário e pós-secundário. A sua taxa de atividade também é a mais alta, pois chega a 83,2%.

taxa de atividade por nível de estudos

(% de ativos entre a população em cada nível de estudos)

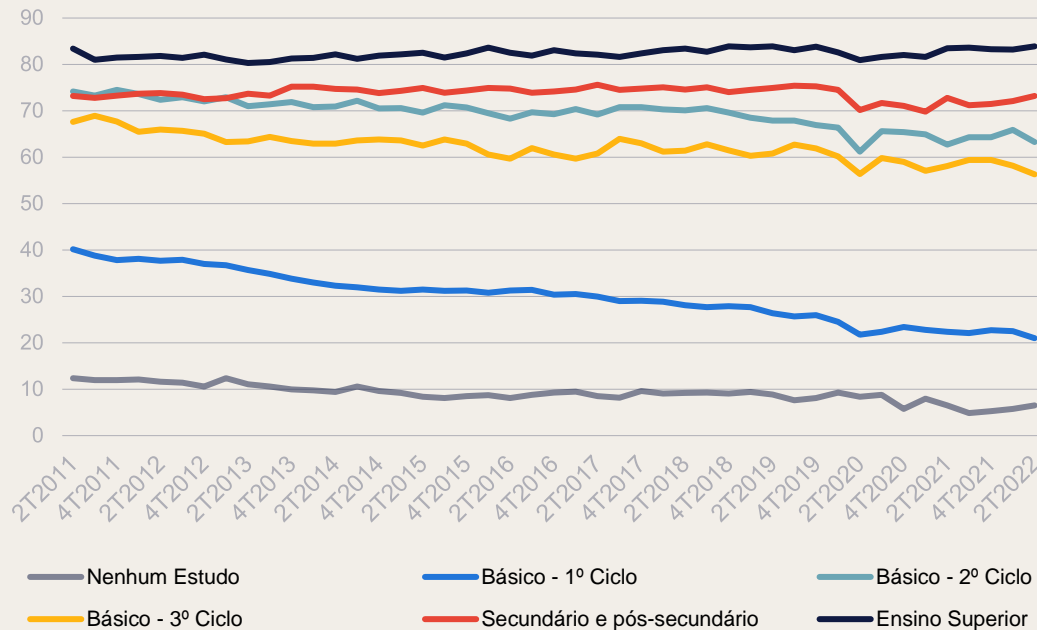

população ativa por nível de estudos (2022T3)

(Milhares de pessoas. % de todos os ativos)

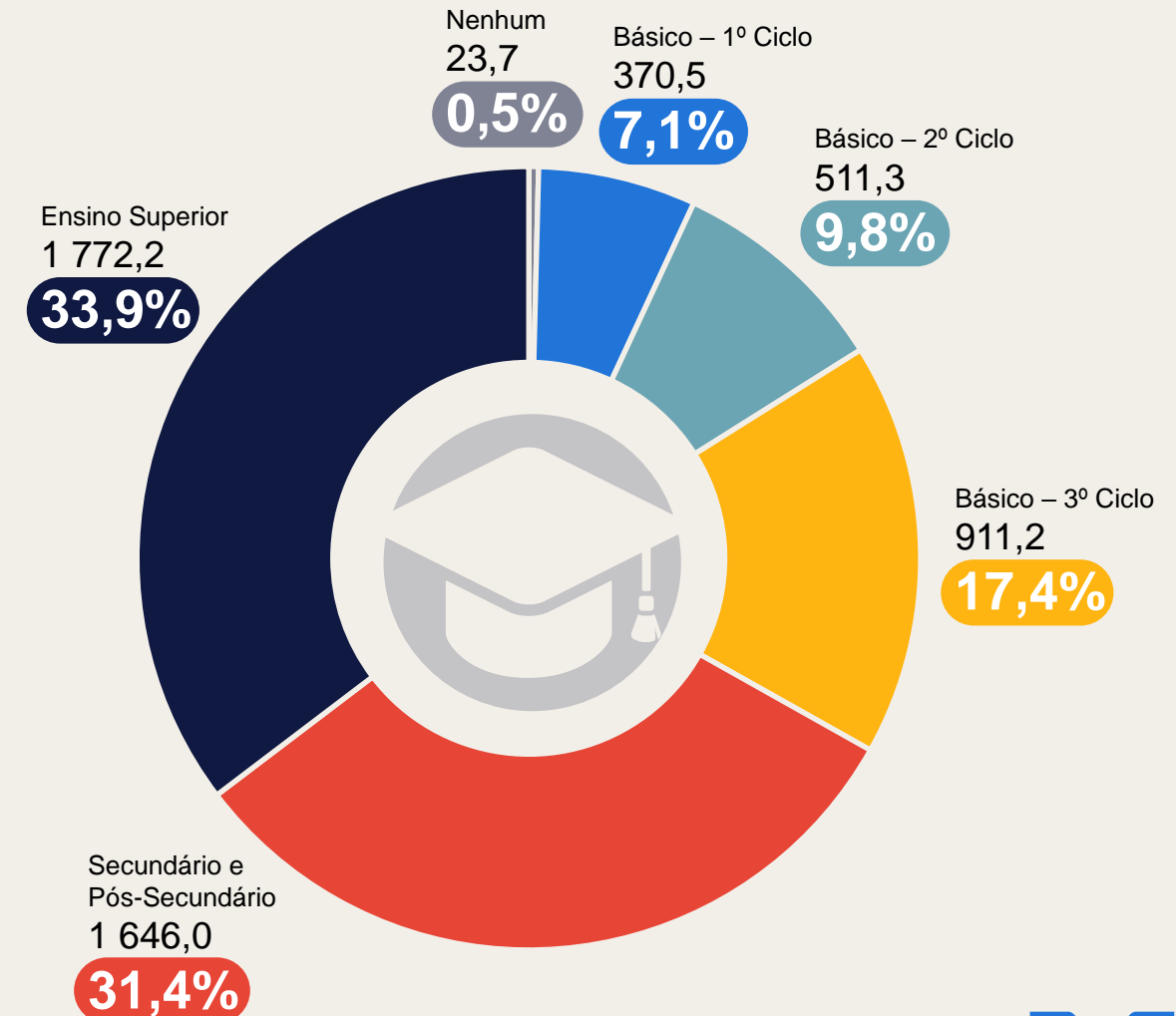

no terceiro trimestre, a diferença entre as regiões com maiores e menores taxas de atividade subiu para 5 pontos. A região com mais ativos é a do Norte, com 1,82 milhões de pessoas ativas.

taxa de atividade por região (2022T3)

(% de ativos entre a população com 16 anos ou mais)

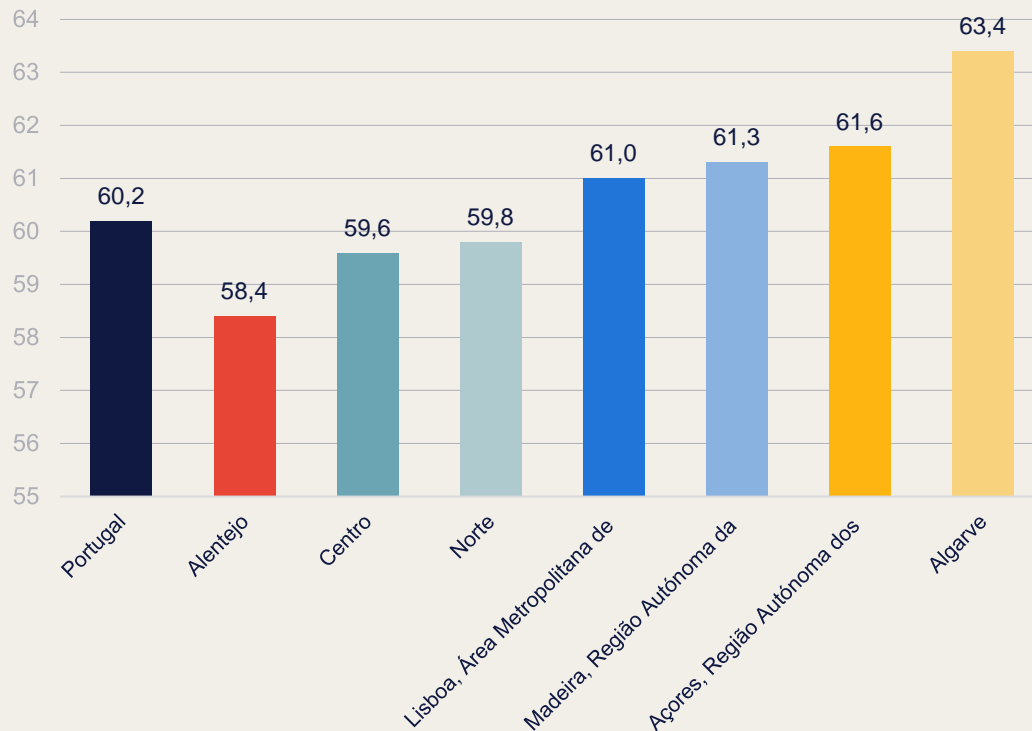

população ativa por região (2022T3)

(Milhares de pessoas. % de todos os ativos no país)

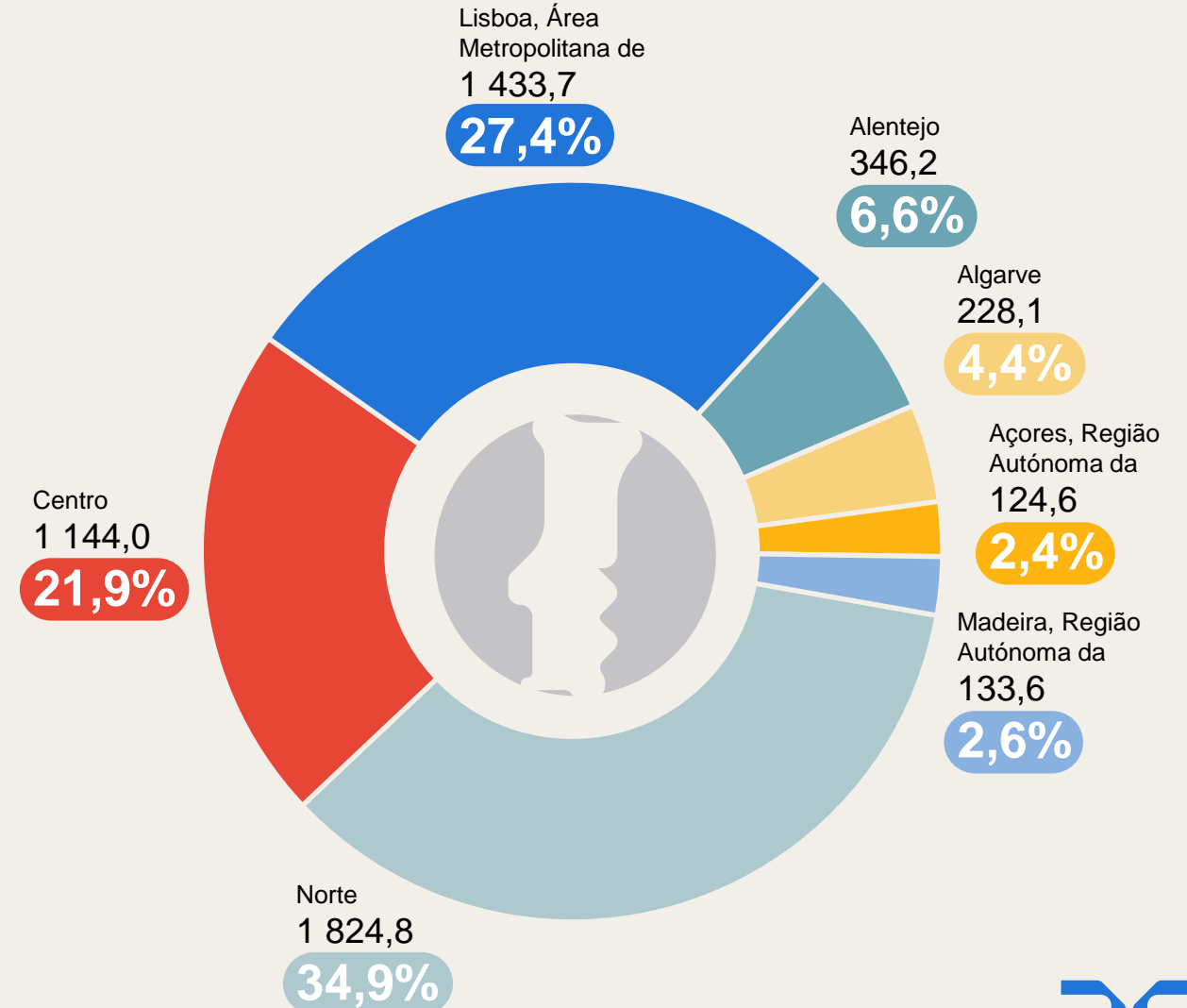



emprego aumentou 27 mil pessoas no terceiro trimestre de 2022, o que elevou o número de trabalhadores para 4,93 milhões, o maior da série histórica.

evolução recente da população empregada

(Variação trimestral e % de variação anual)

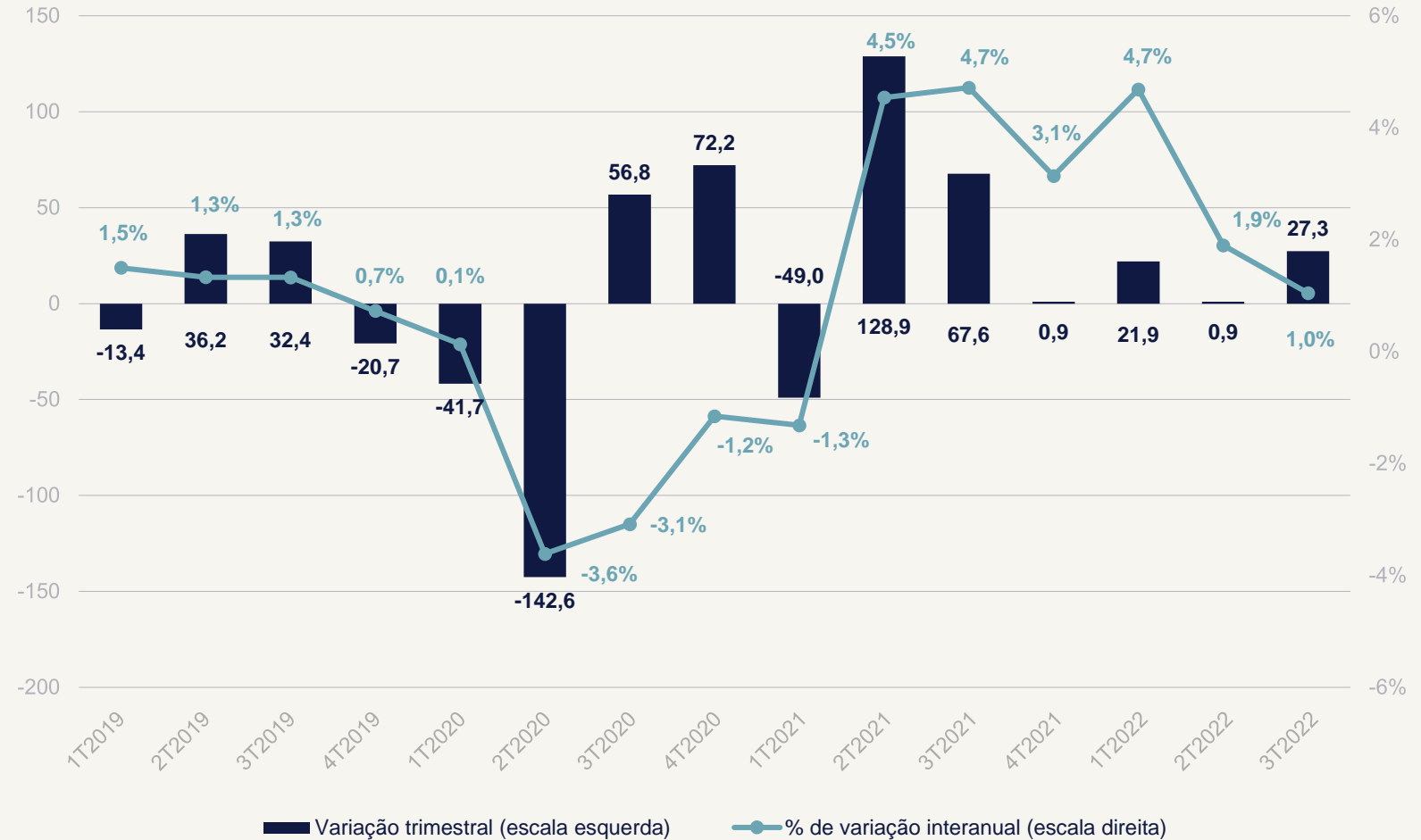

a diferença entre o número de homens e mulheres empregados é de 51 mil pessoas, o valor mais alto dos últimos quatro trimestres. a diferença entre as suas taxas de emprego é a maior dos últimos três anos.

população empregada por sexo (2022T3)

(Milhares de pessoas. % de todos os empregados)

Homens
2 490,0
50,5%

Mulheres
2 439,1
49,5%

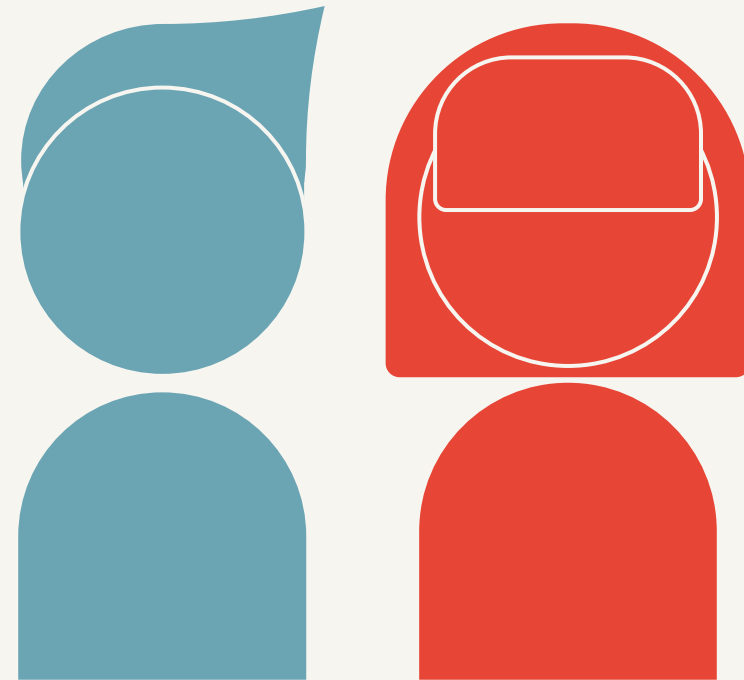

taxa de emprego por sexo

(% de empregados entre a população com 16 anos ou mais)

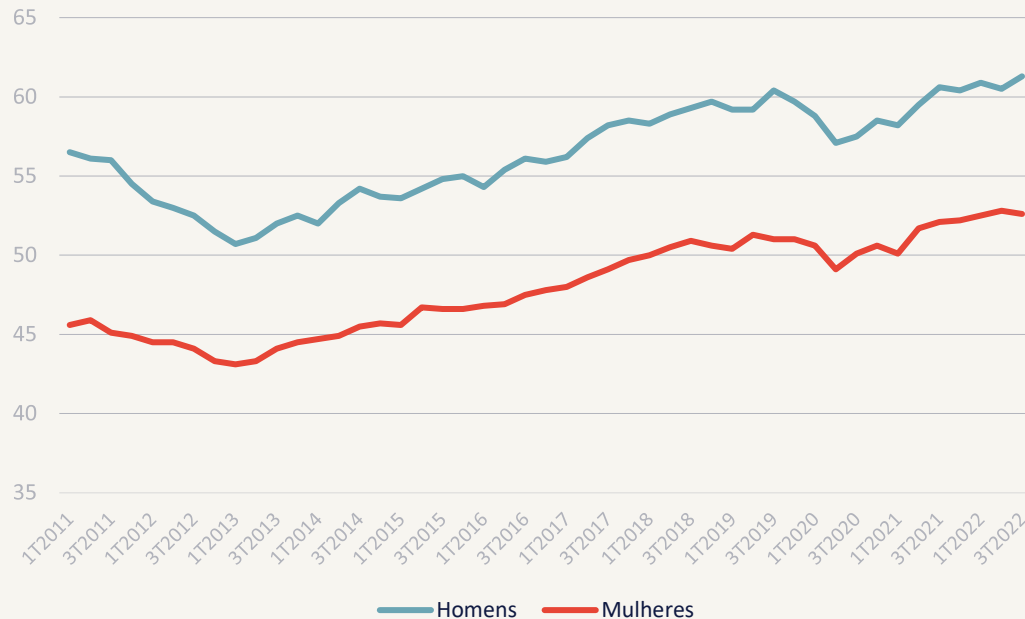

— Homens — Mulheres

24,5% de todos os empregados tem menos de 35 anos, e 23,9% tem mais de 55 anos. As maiores taxas de emprego são medidas na faixa etária dos 35 aos 44 anos (89,1%).

taxa de emprego por idade

(% de empregados entre a população em cada faixa etária)

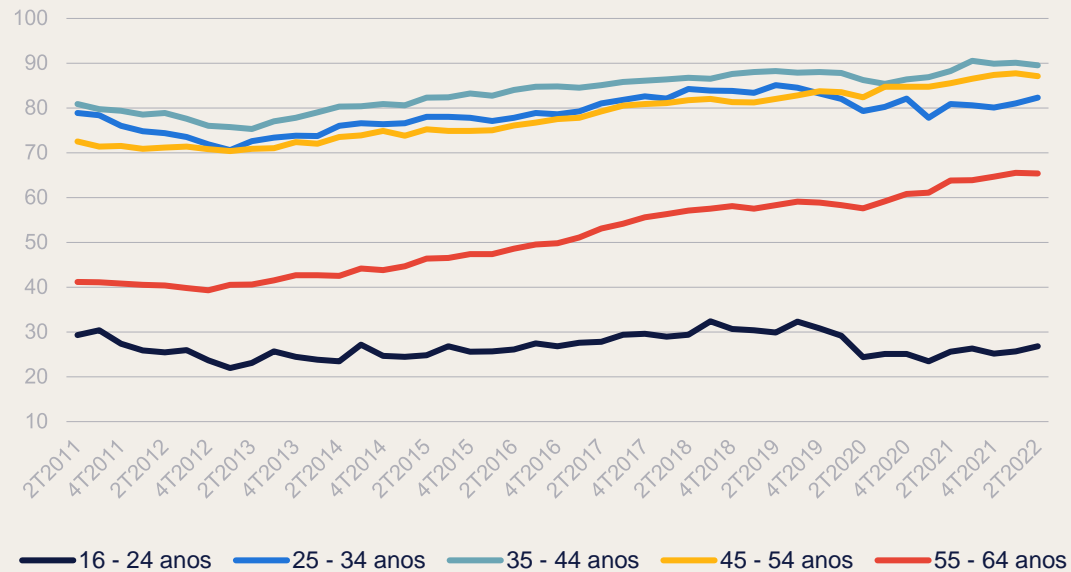

população empregada por idade (2022T3)

(Milhares de pessoas. % de todos os empregados)

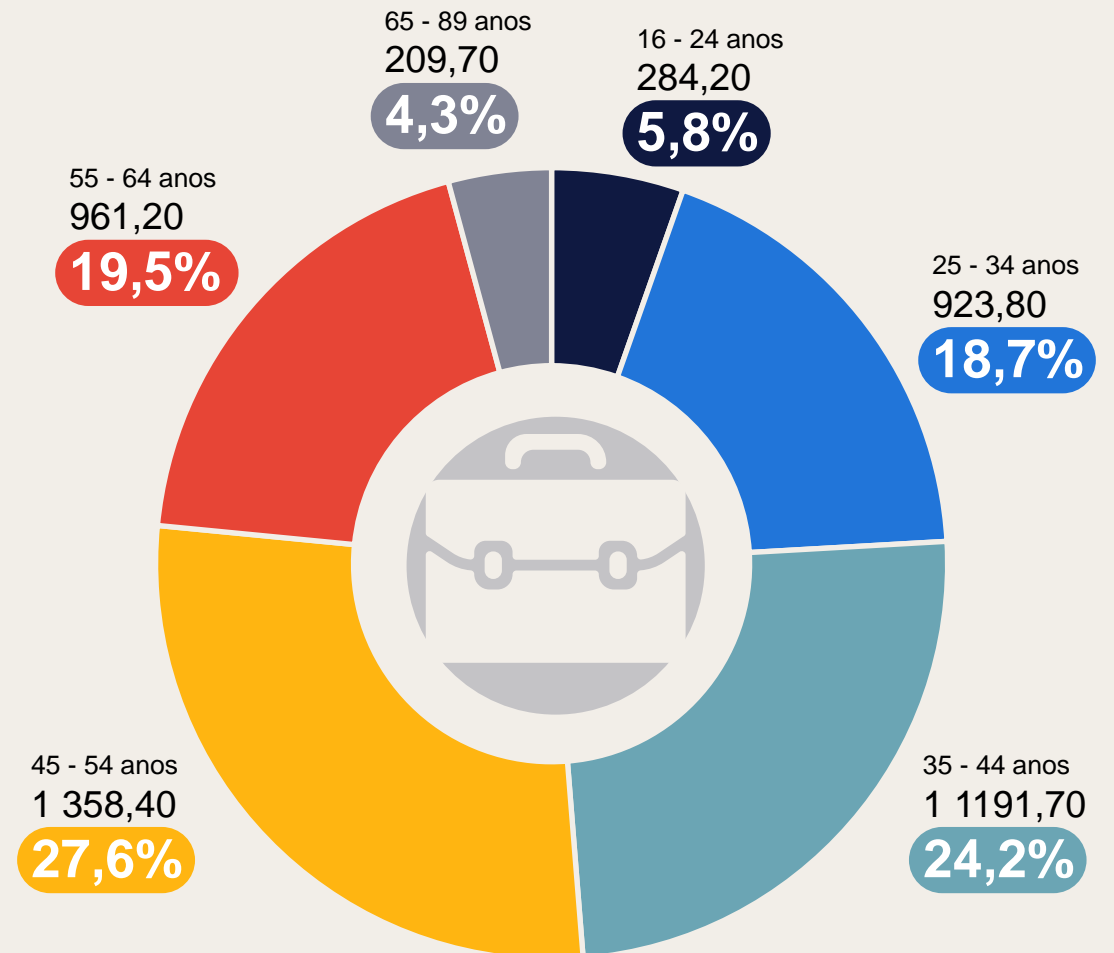

34,3% dos trabalhadores possuem ensino superior e a sua taxa de emprego é de quase 80%. A taxa de atividade dos trabalhadores com estudos secundários e pós-secundários está doze pontos abaixo.

população empregada por nível de estudos (2022T3)

(Milhares de pessoas. % de todos os empregados)

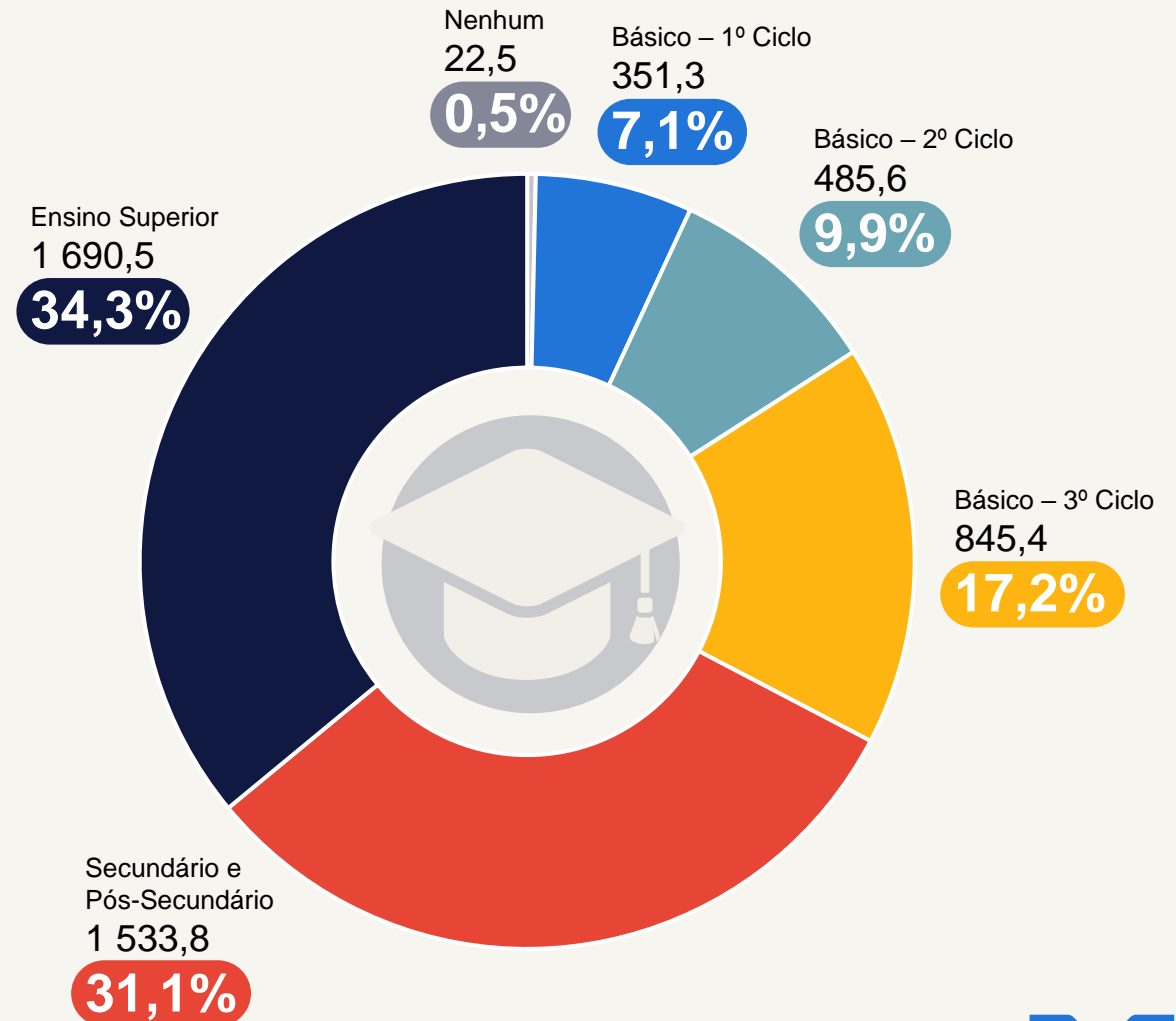

taxa de emprego por nível de estudos

(% de empregados entre a população em cada nível de estudos)

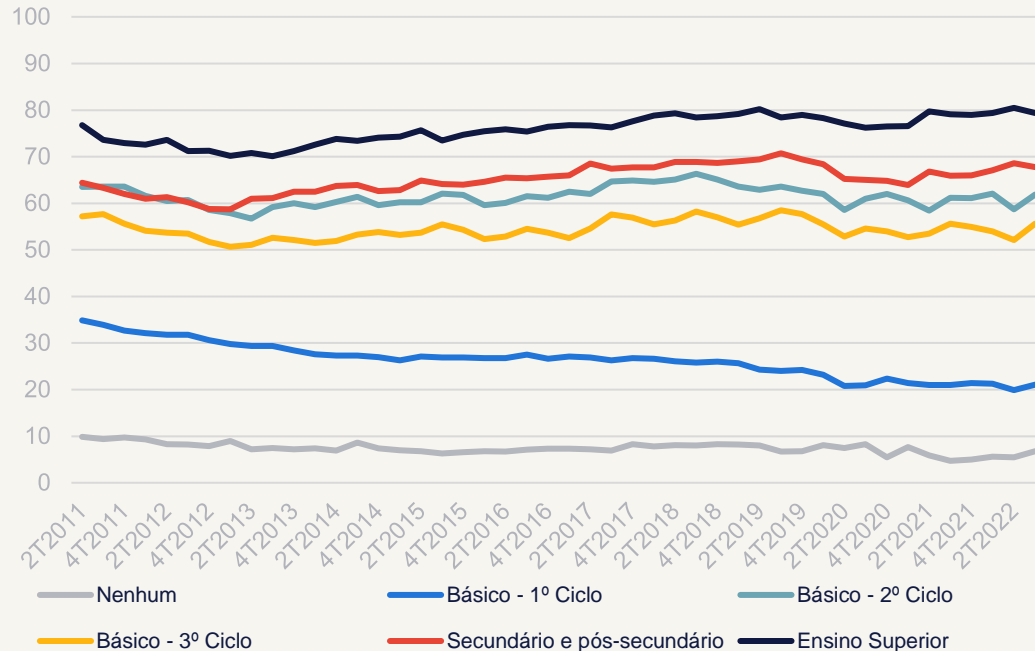

4,19 milhões de trabalhadores trabalham por conta de outrem, dos quais 83,5% têm contrato sem termo. A taxa de emprego temporário situa-se nos 16,5%, 7 décimos a menos da registada há um ano.

trabalhadores por conta de outrem, por tipo de contrato (2022T3)

(Milhares de pessoas. % de trabalhadores por conta de outrem)

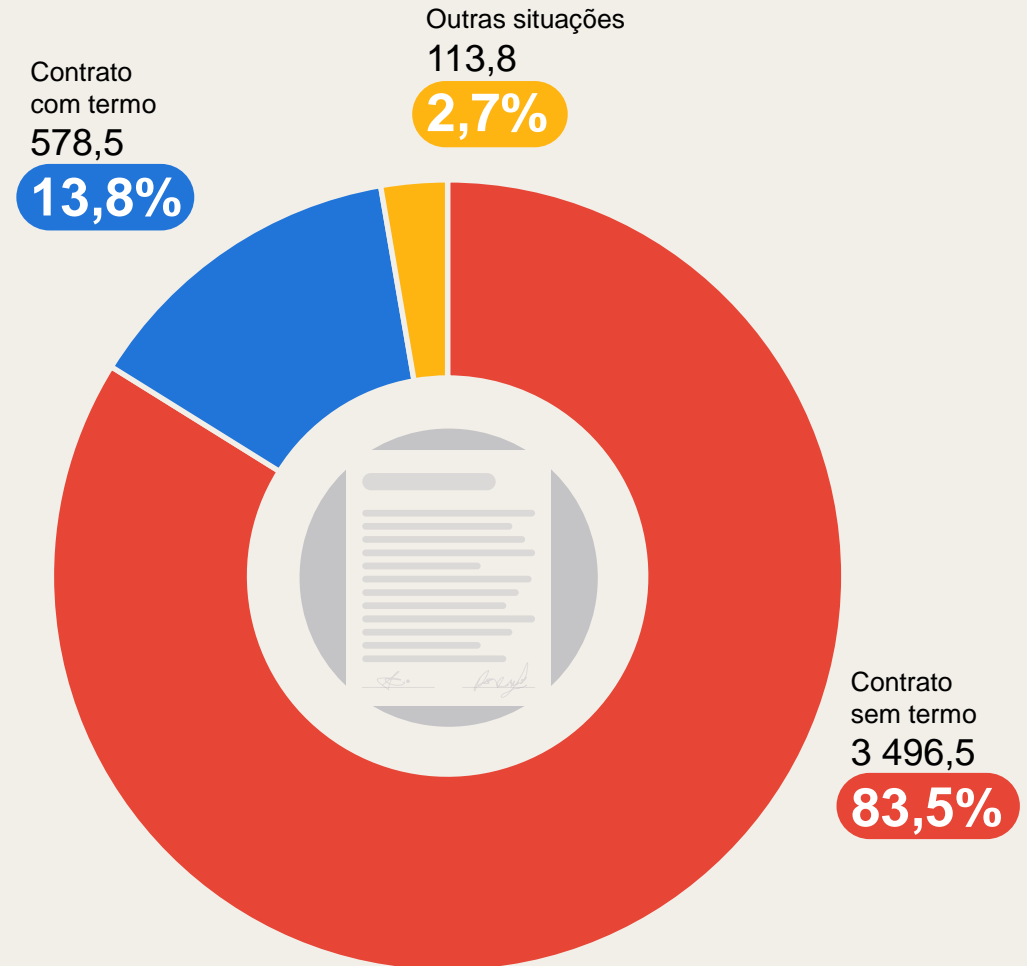

taxa de temporalidade

(% de trabalhadores por conta de outrem com contrato a termo ou outras situações)

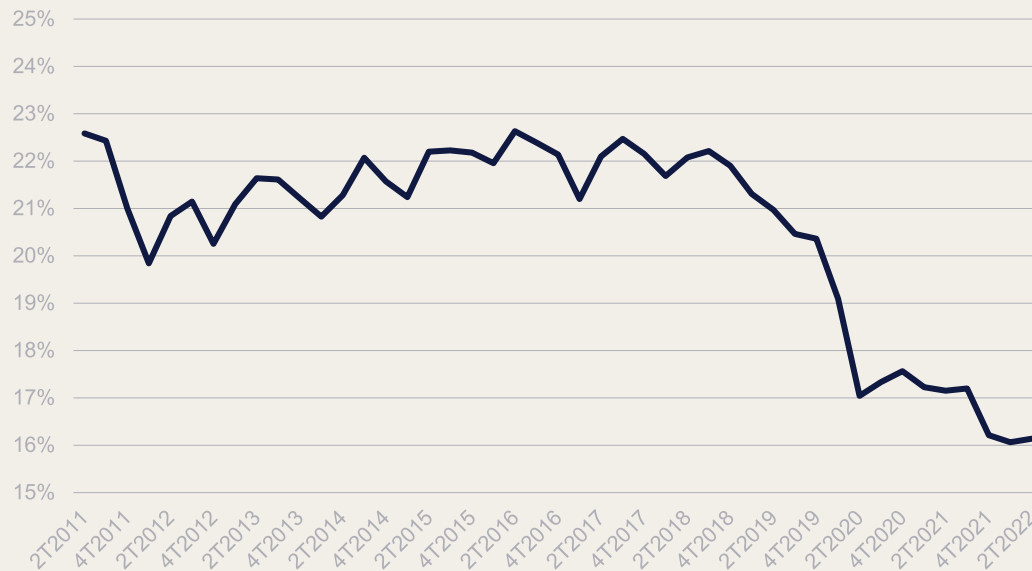

dos 4,19 milhões de trabalhadores ao serviço de terceiros, apenas 5,6% trabalham a tempo parcial, proporção que reflete uma tendência decrescente desde 2012.

empregados por conta de outrem, por duração de trabalho (2022T3)

(Milhares de pessoas. % de trabalhadores por conta de outrem)

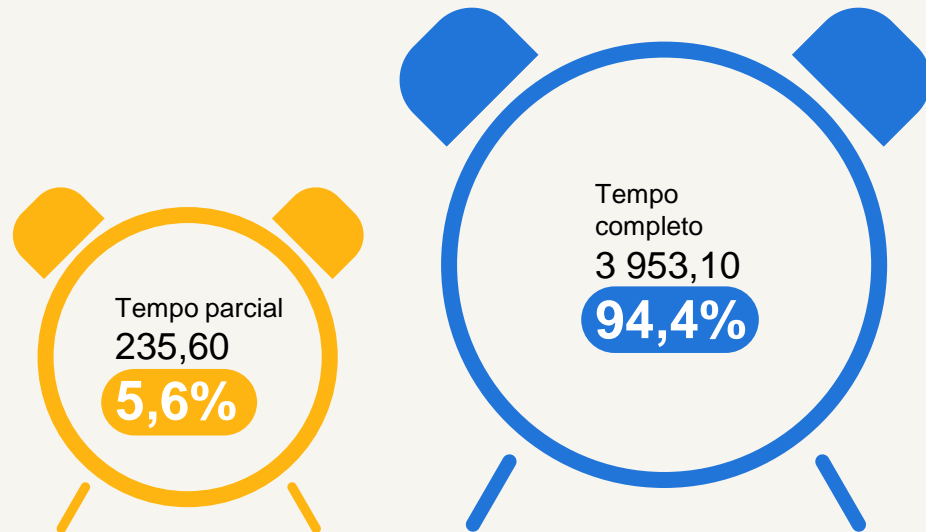

% de trabalhadores a tempo parcial empregados por conta de outrem

(Milhares de pessoas. % de trabalhadores por conta de outrem)

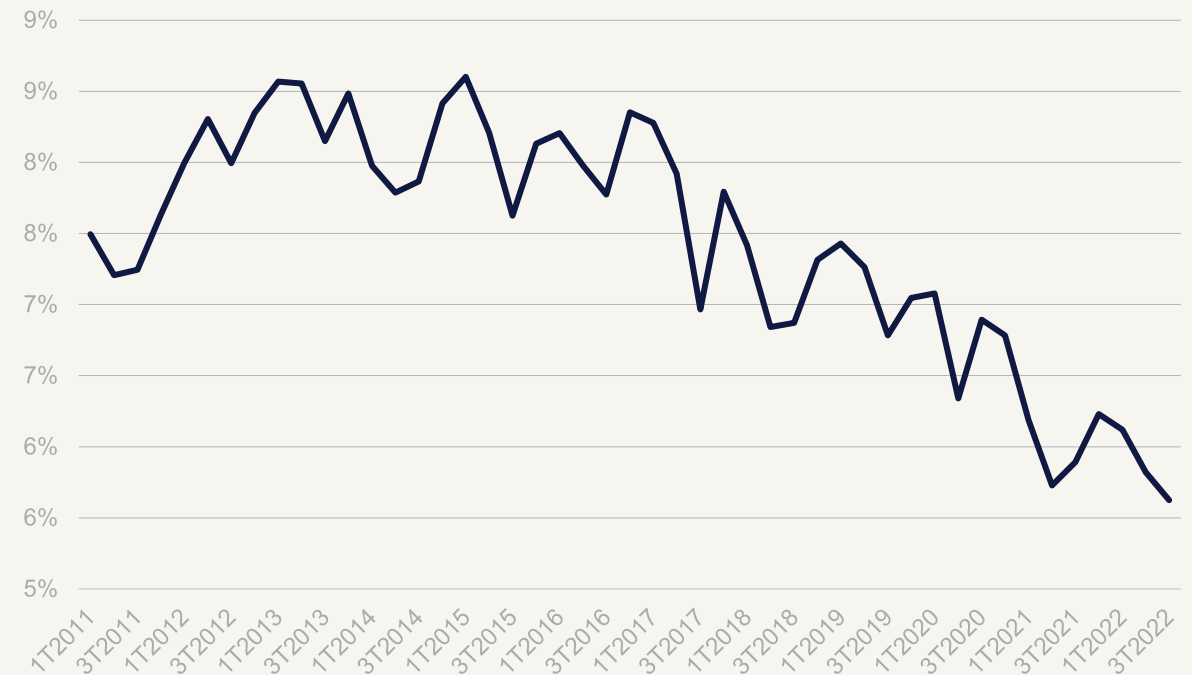

1,42 milhões de empregados têm antiguidade superior a 20 anos, o que equivale a 28,8% do total de empregados. esta proporção é a mais baixa dos últimos 7 trimestres.

trabalhadores com antiguidade superior a 20 anos no emprego

(% do total de empregados)

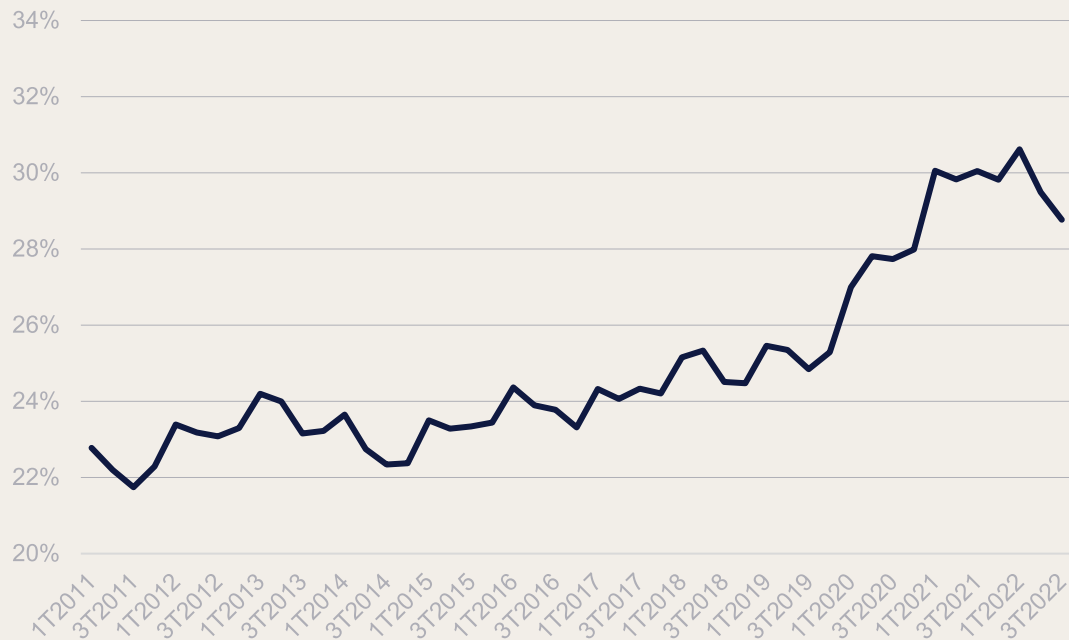

população empregada, por antiguidade no emprego (2022T3)

(Milhares de pessoas. % do total de empregados)

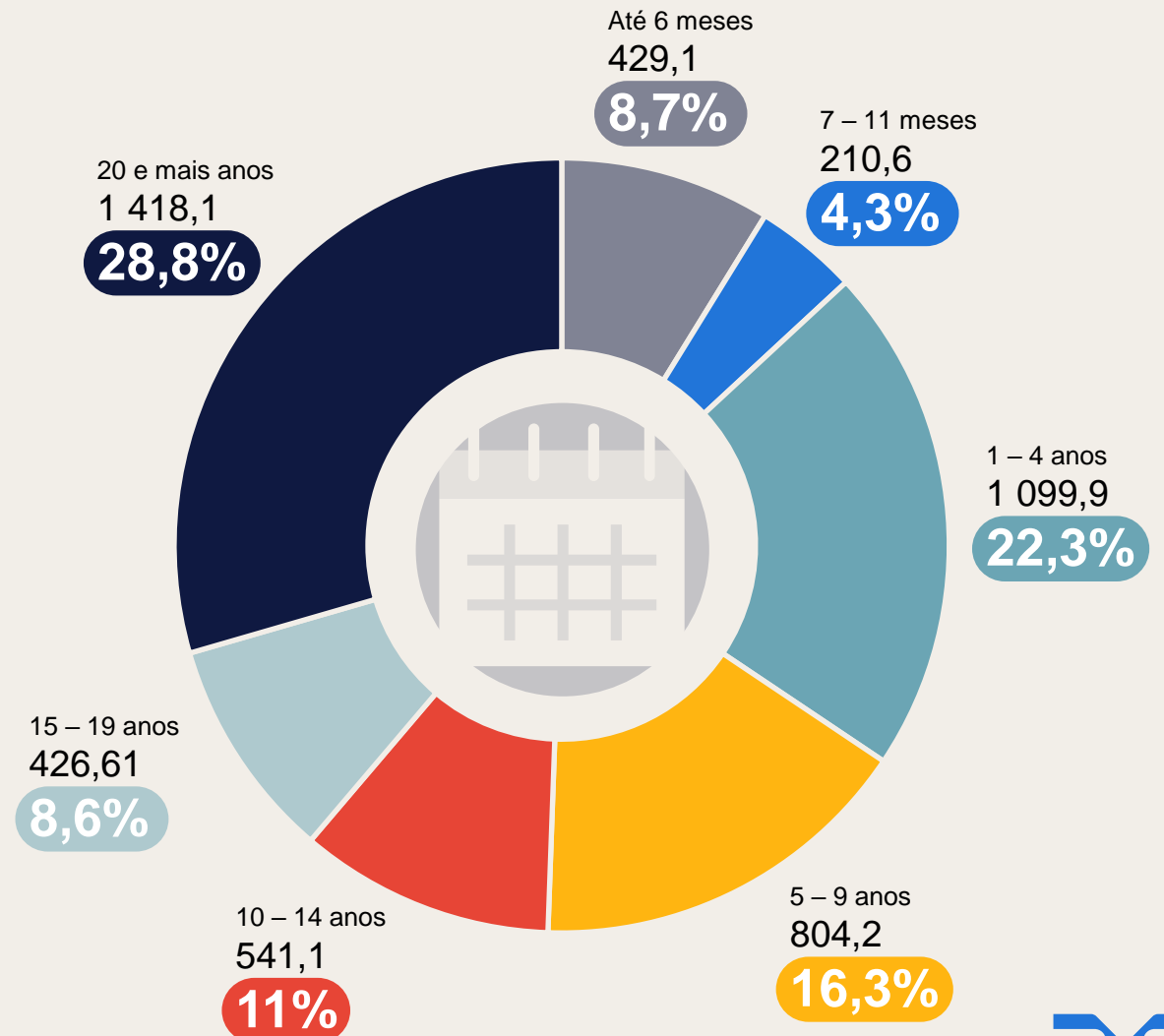

os especialistas das atividades intelectuais e científicas, com 1,15 milhão de empregados, são o maior grupo profissional, equivalente a 23,6% de todos os empregados do país.

população empregada,
por profissão (2022T3)
(Milhares de pessoas)

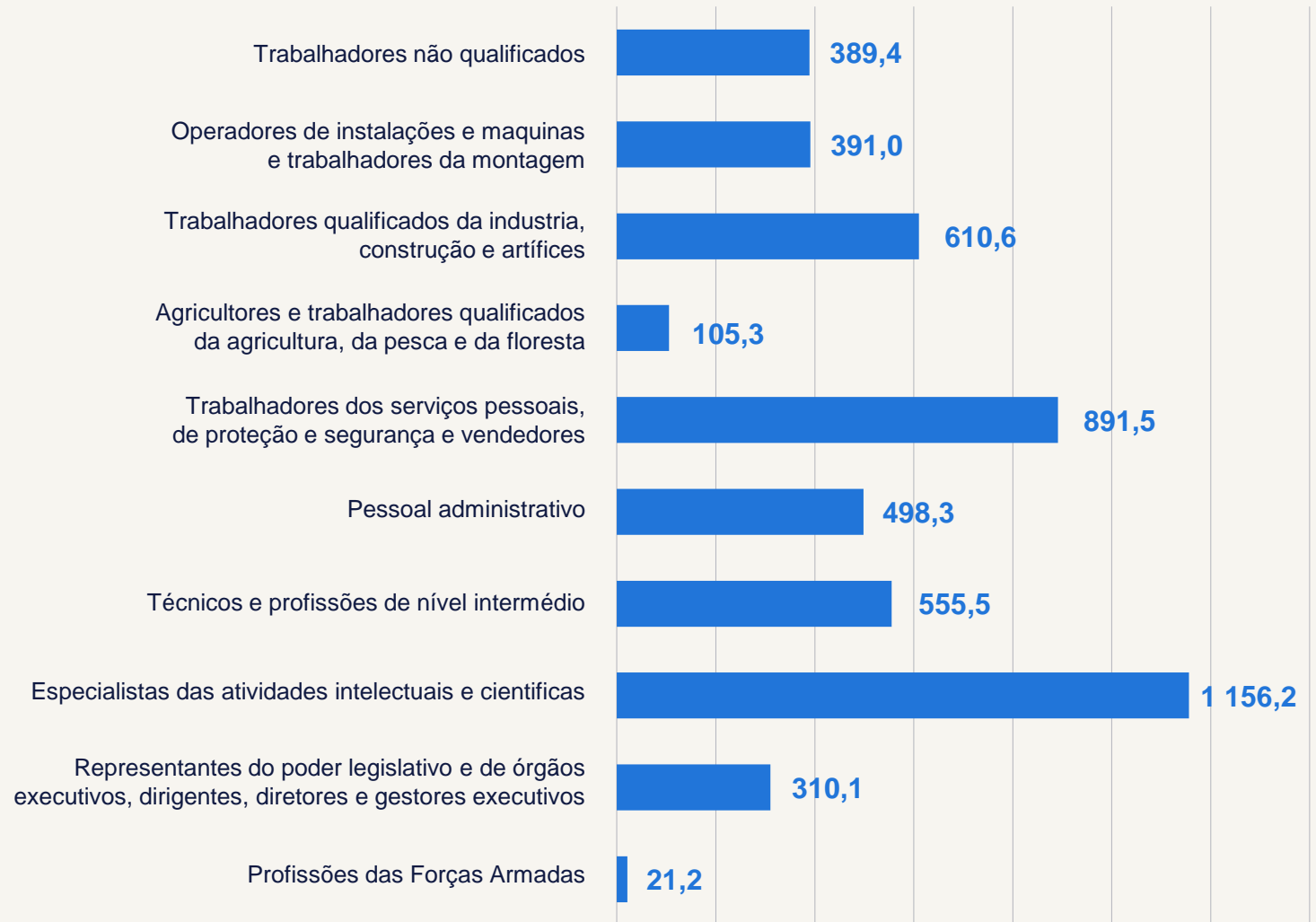

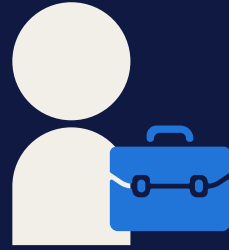

a indústria de transformação gera 16,8% do emprego total do país. O comércio é a segunda atividade com maior número de trabalhadores, com 14,4% do total. No setor dos Serviços, Educação e Saúde empregam 18,7% do total de trabalhadores em Portugal.

população empregada, por atividade económica (2022T3) (Milhares de pessoas)



a diferença entre a região com a taxa de emprego mais baixa (Alentejo: 55,9%) e a mais alta (Algarve: 60,7%) é de 4,8 pontos. a região com mais empregados é o Norte (1,72 milhões).

população empregada por região (2022T3)

(Milhares de pessoas. % de todos os ativos no país)

taxa de emprego por região (2022T3)

(% de empregados entre a população com 16 anos ou mais)

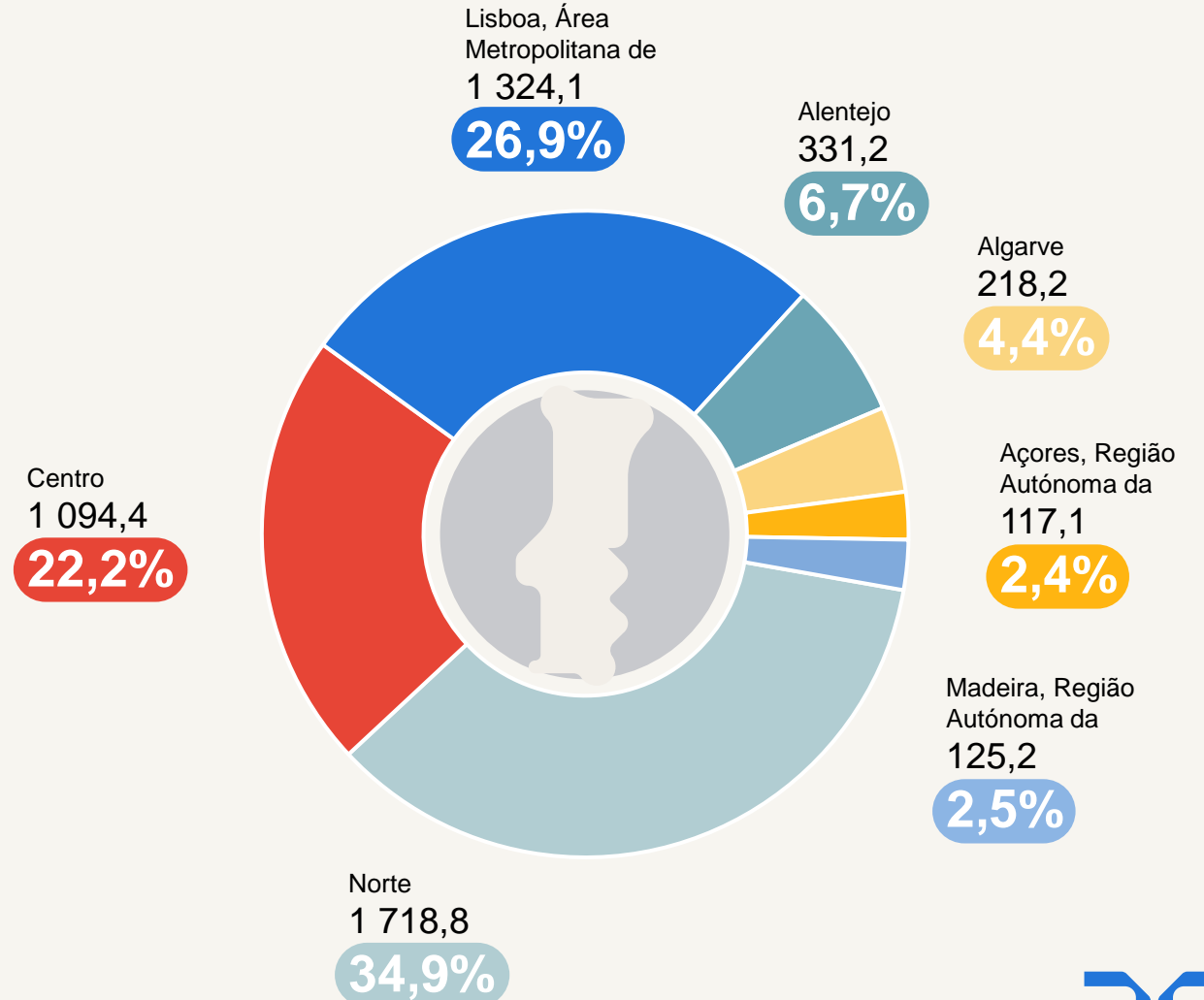
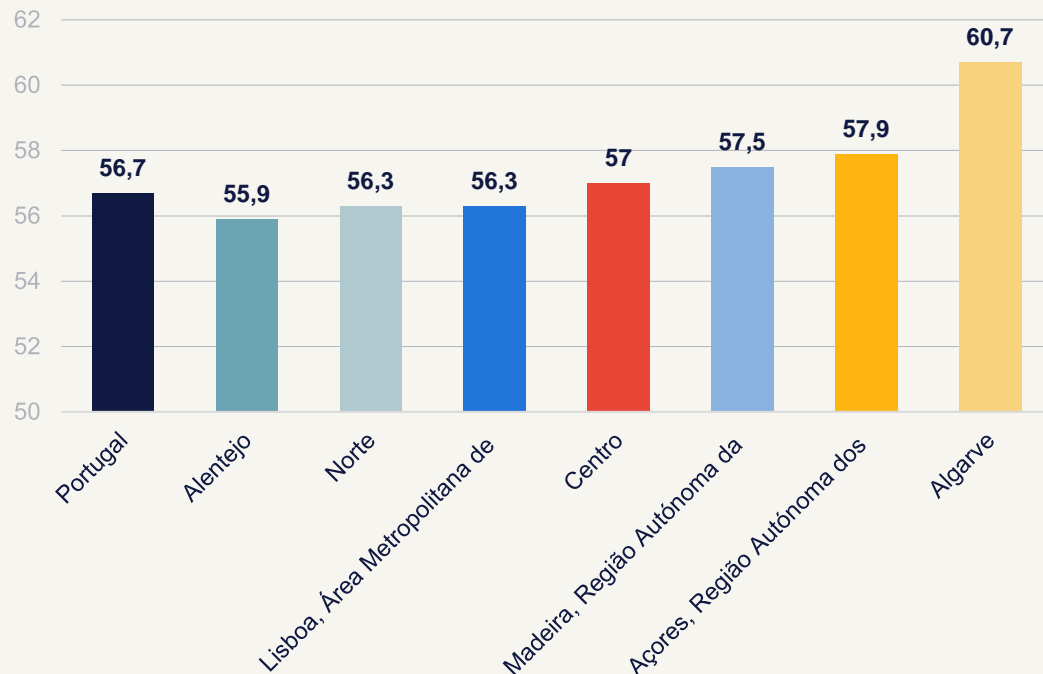

o número de pessoas que trabalham à distância diminuiu em 120 mil durante o terceiro trimestre e ficou em 881 mil. a proporção de teletrabalhadores caiu para 17,9% do total. Só Lisboa está acima da média nacional.

proporção de empregados que trabalham em casa, por Região (2022T3)

(% de todos os empregados de cada região)

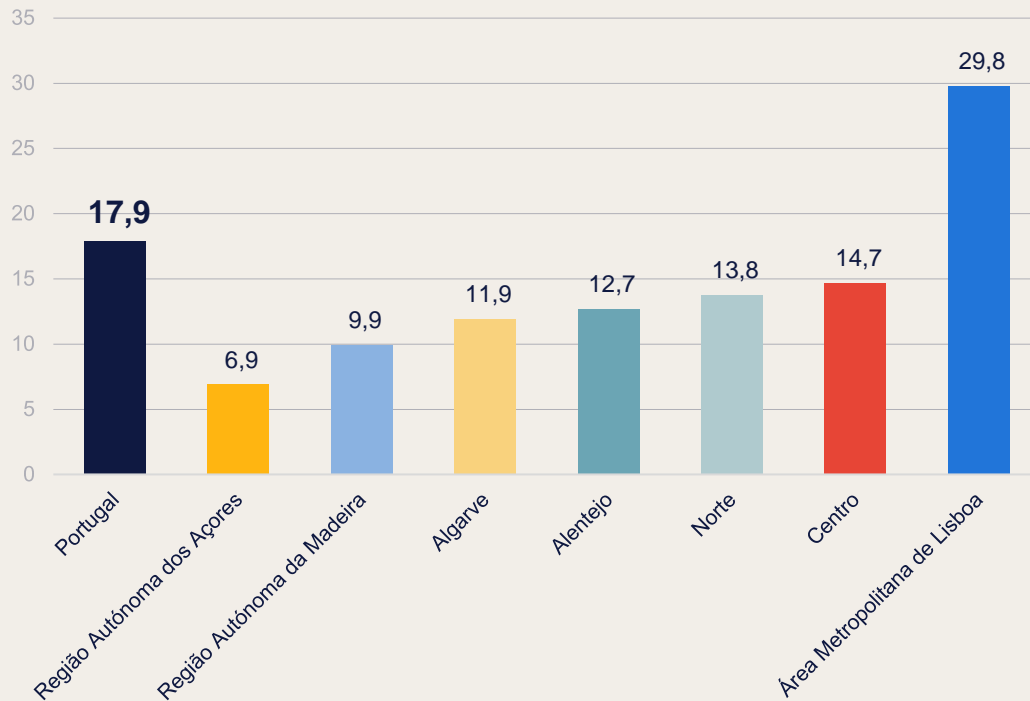

população empregada que trabalhava em casa, total ou parcialmente, por região (2022T3)

(Milhares de pessoas)

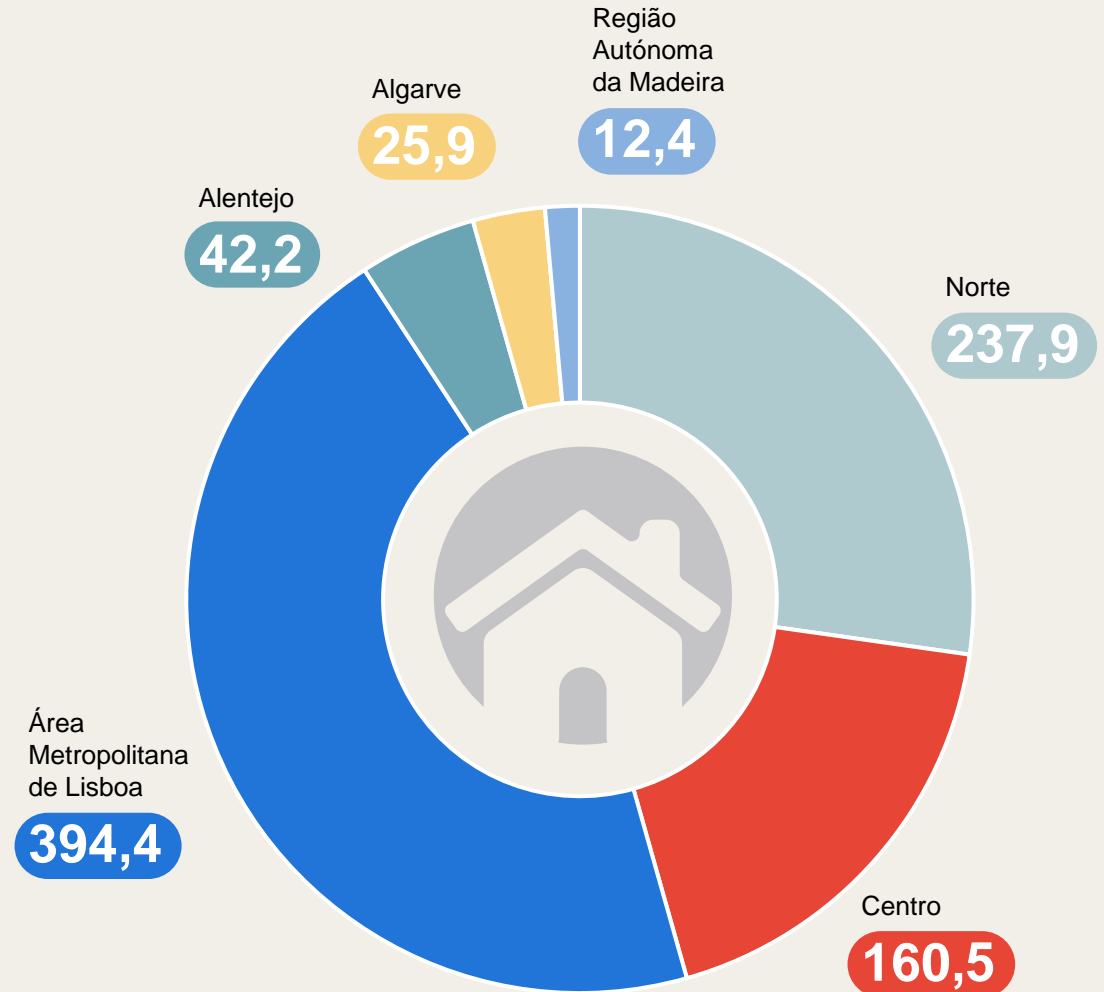

31,7% dos teletrabalhadores trabalha sempre em casa, a mesma percentagem daqueles que trabalham no modelo híbrido (presencial e em casa). o teletrabalho é mais frequente em trabalhadores com elevada qualificação e em idades intermédias.

população empregada que trabalhava em casa, total ou parcialmente, por intensidade (2022T3)

(Milhares de pessoas. % de todos os teletrabalhadores)

proporção de empregados que trabalham em casa, por características pessoais do trabalhador (2022T3)

(% de todos os empregados de cada característica)

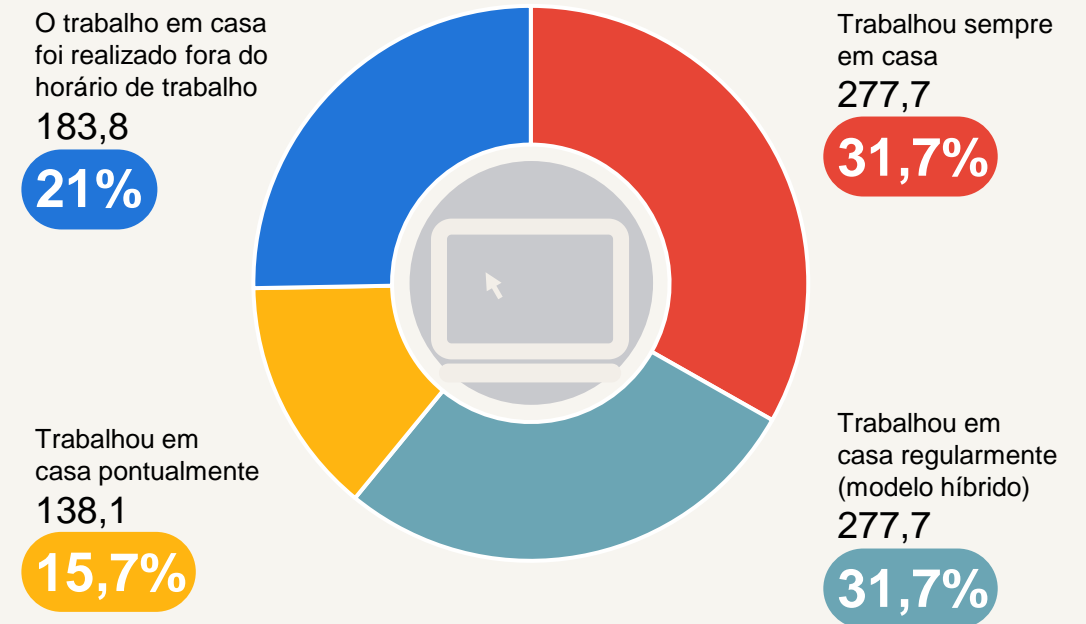
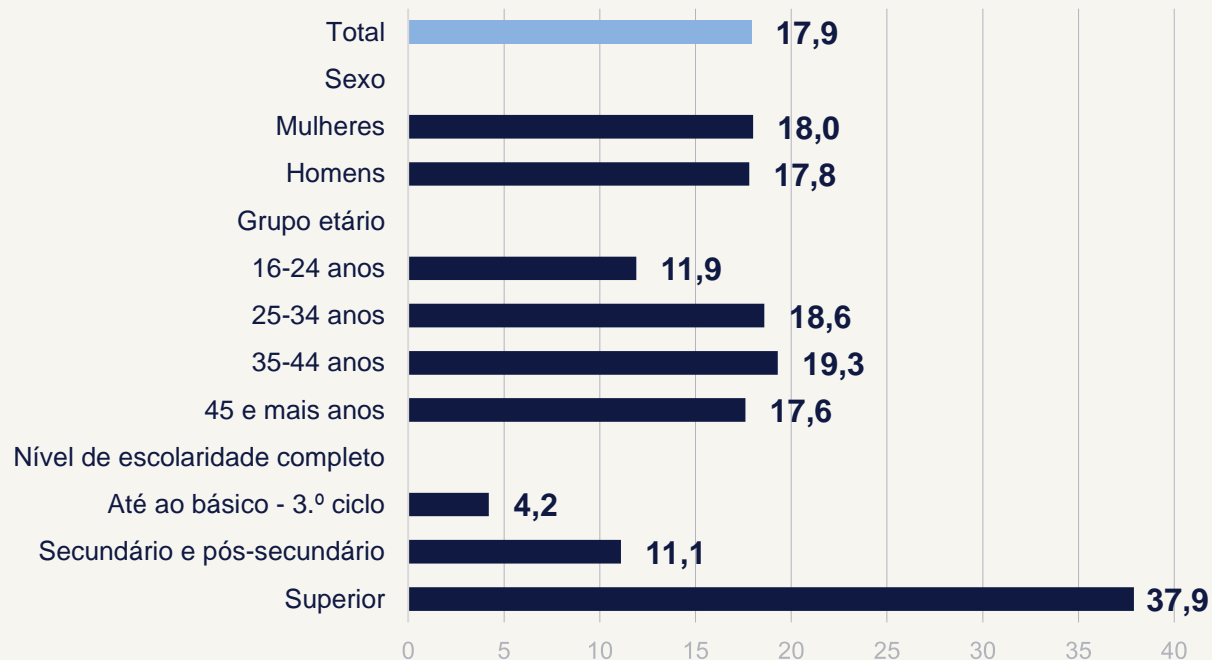

o emprego nas administrações públicas aumentou em 9.435 pessoas num ano e atualmente corresponde a 733.771 pessoas. 75% estão na administração central e 92,4% no continente.

emprego nas administrações públicas, por área governativa (30.09.22)

(Milhares de pessoas. % de todos os empregados públicos)

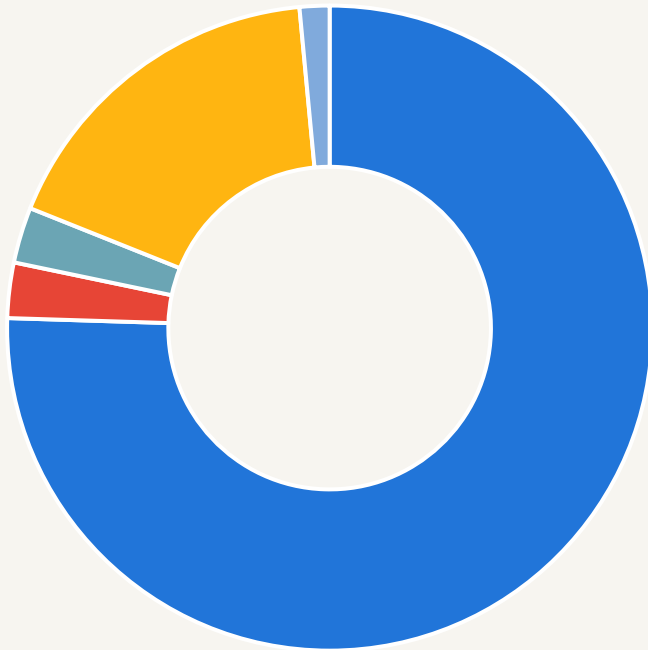

Fundos de Segurança Social
11,027

1,5%

Administração Local
130,888

17,8%

Administração Regional da Madeira
20,806

2,8%

Administração Regional dos Açores
20,464

2,8%

Administração Central
550,586

75,0%

emprego nas administrações públicas, por NUTS I (30.09.22)

(Milhares de pessoas. % de todos os empregados públicos)

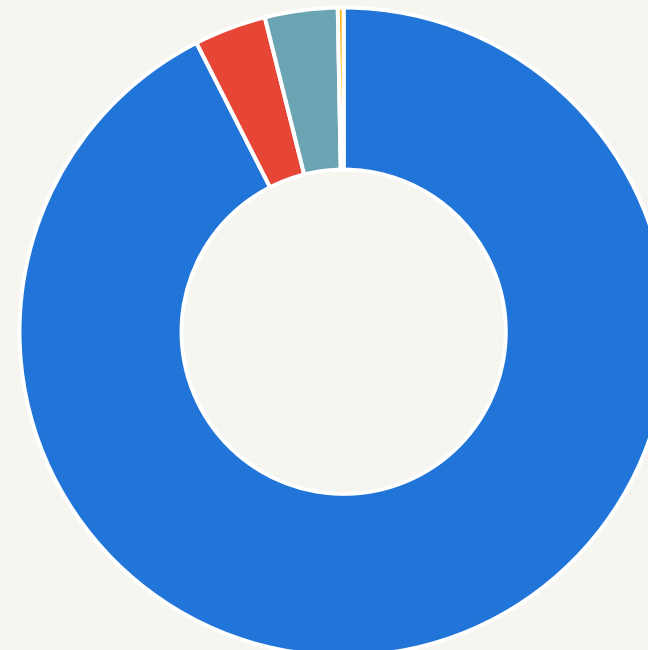

Fora do território
2,107

0,3%

R.A. da Madeira
26,935

3,7%

R.A. dos Açores
26,601

3,6%

Continente
678,128

92,4%

o maior grupo nas administrações públicas em Portugal é o de auxiliar, operário e assistente, com 168.205 empregados, 22,9% de todo o emprego público. 36,1% dos servidores públicos atuam na área de saúde e educação.

emprego no setor das administrações públicas por cargo/carreira/grupo (30.06.22) (Milhares de pessoas)

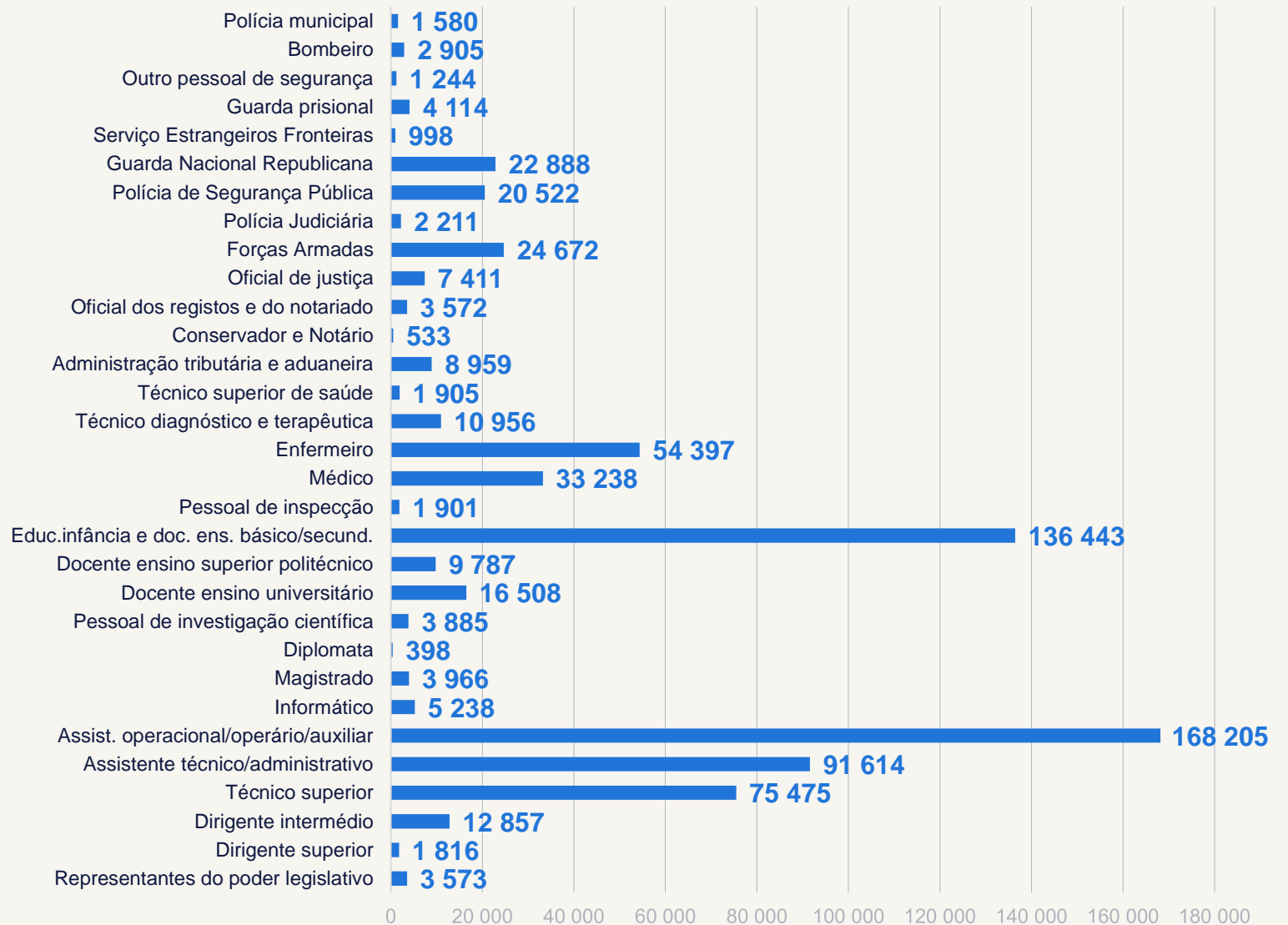

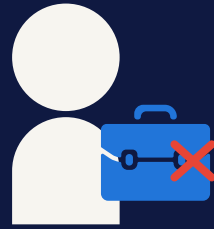

a população desempregada aumentou em 7.000 pessoas no T3 de 2022, o que elevou o número de desempregados para 306.800, 4% menos que há um ano.

evolução recente da população desempregada

(Variação trimestral e % de variação anual)

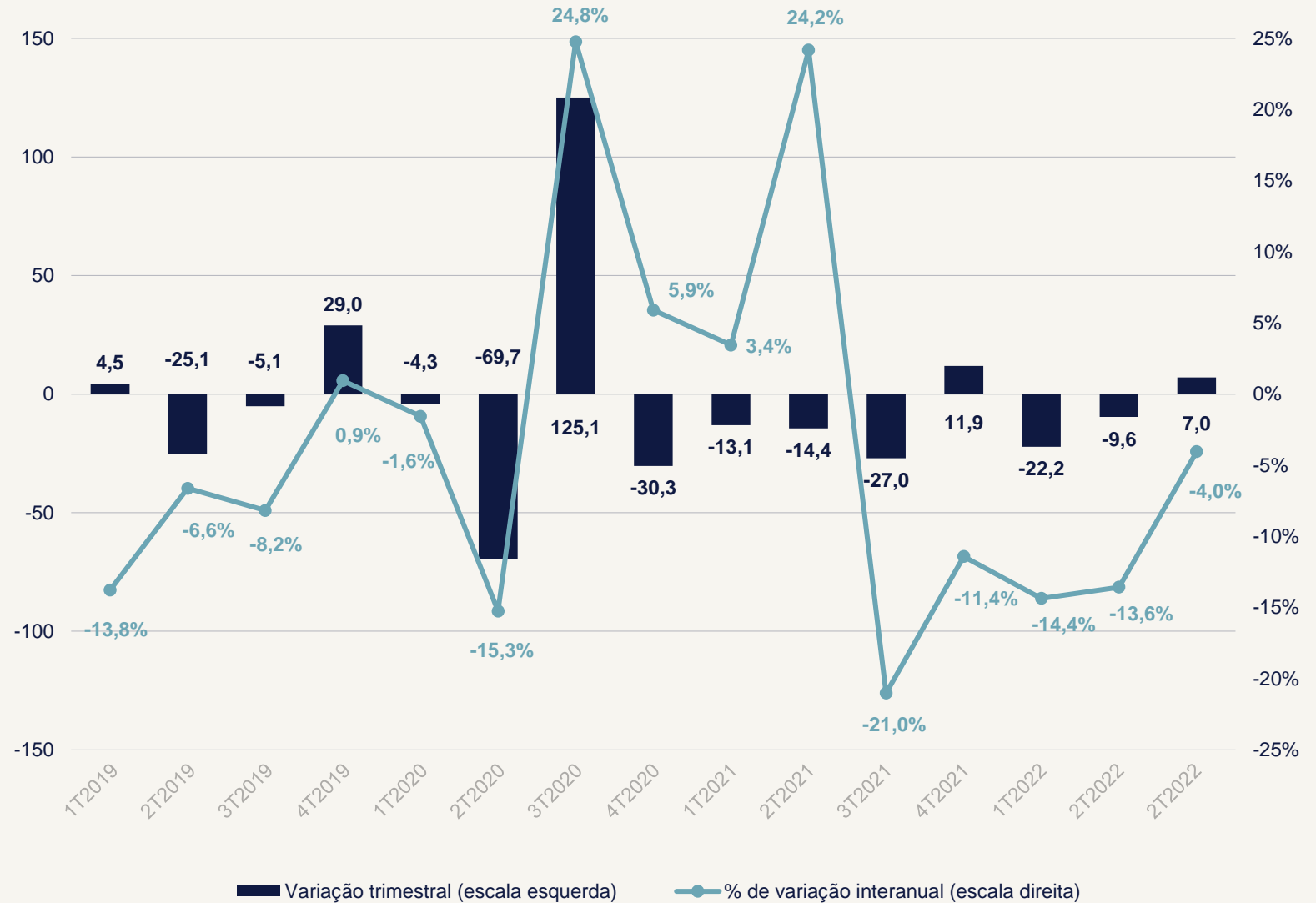

a taxa de desemprego aumentou um décimo, para 5,8%. mas entre os homens (5,2%) diminuiu 3 décimos, enquanto entre as mulheres aumentou 6 décimos, para 6,5%. a diferença entre os dois é a maior dos últimos três anos.

população desempregada por sexo (2022T3)

(Milhares de pessoas. % de todos os desempregados)

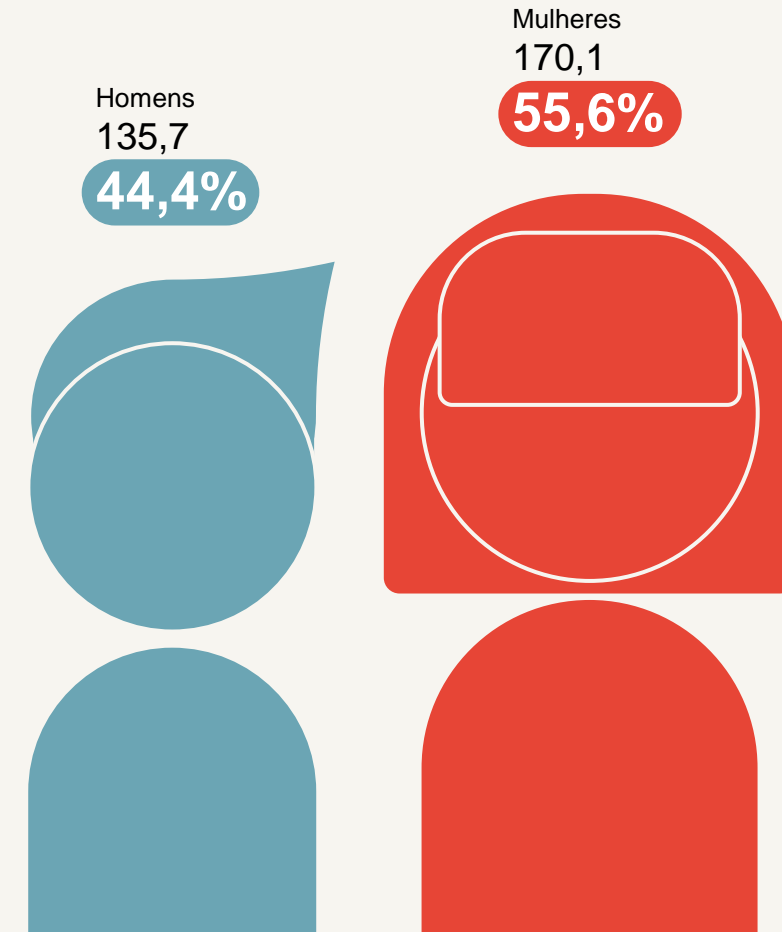

taxa de desemprego por sexo

(% de desempregados entre a população ativa)

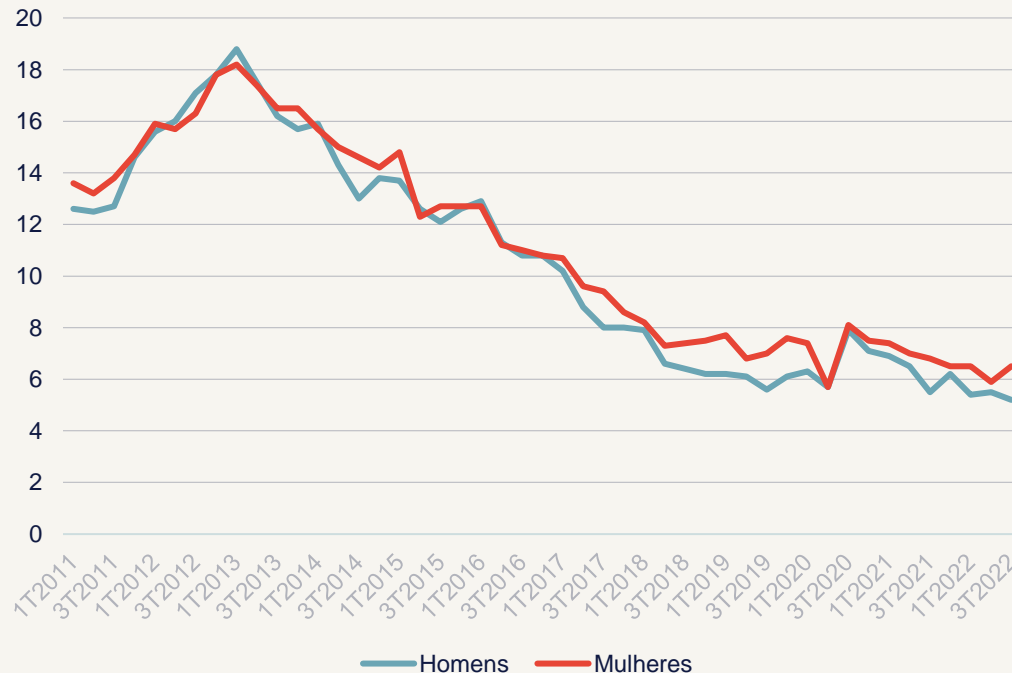

a taxa de desemprego dos mais jovens aumentou dois pontos no terceiro trimestre, para 18,8% e continua a triplicar a taxa média de desemprego (5,8%).

população desempregada por idade (2022T3)

(Milhares de pessoas. % de todos os desempregados)

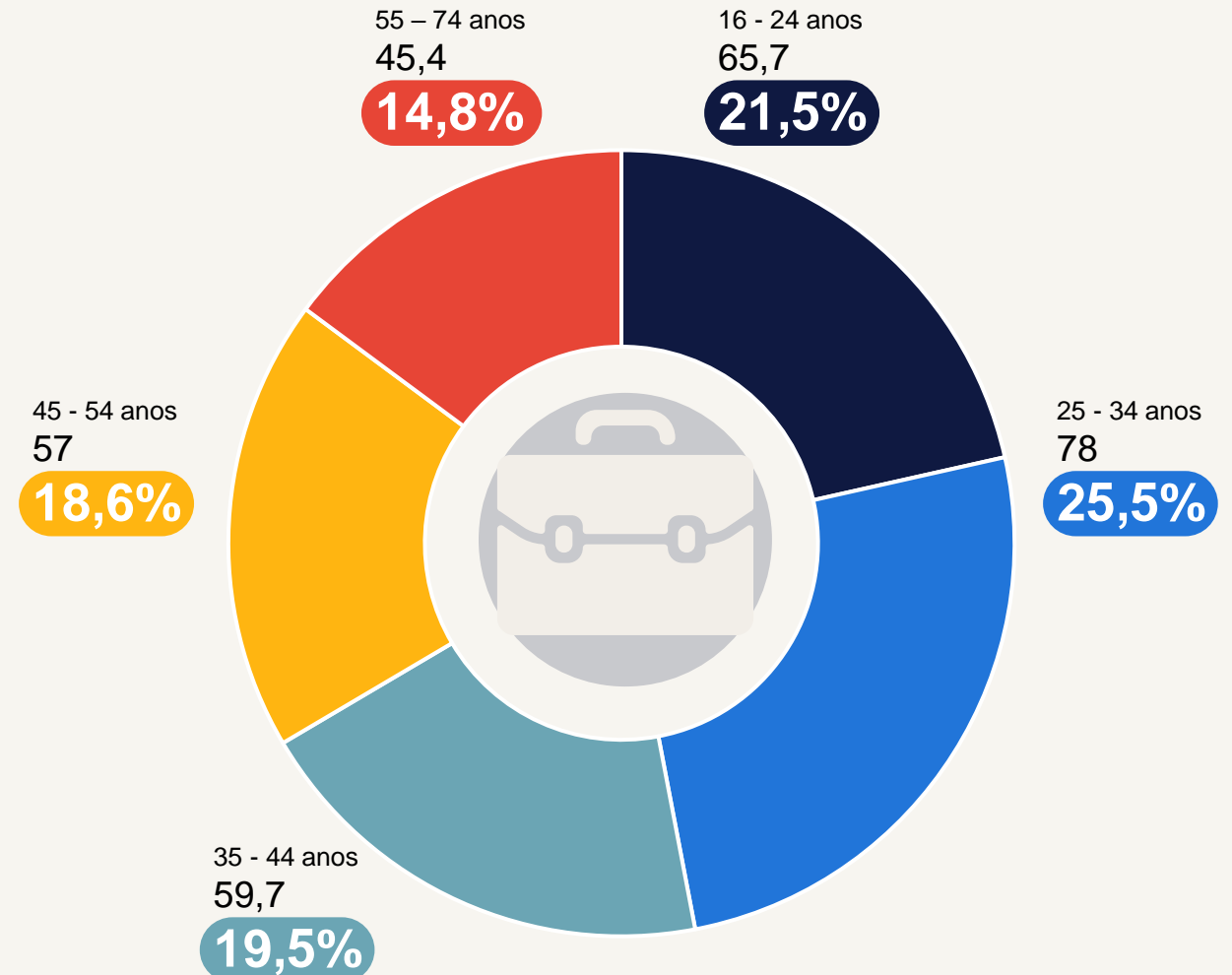

taxa de desemprego por idade

(% de desempregados entre ativos em cada faixa etária)

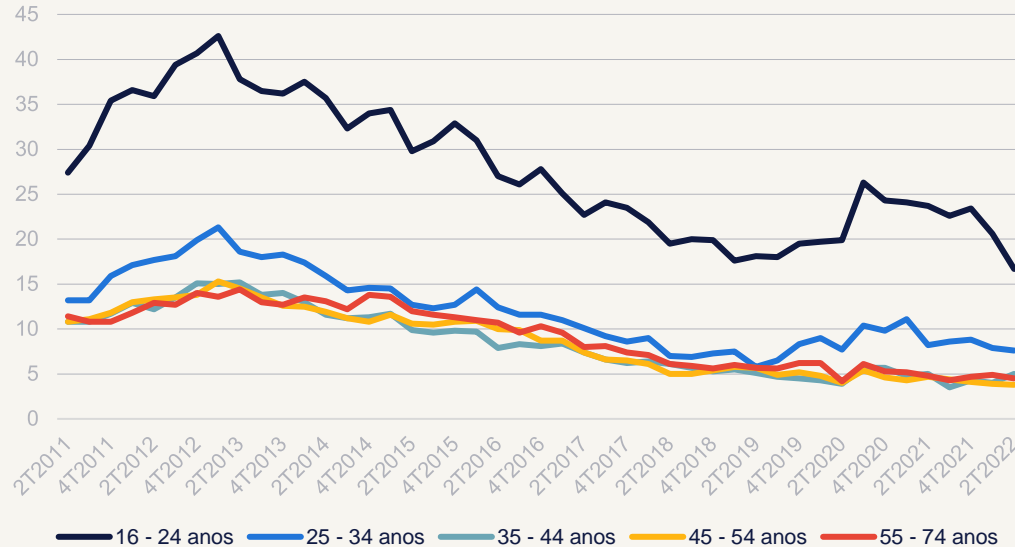

36,6% dos desempregados não possuem ensino médio ou superior, o que dificulta a saída do desemprego.

população desempregada por nível de estudos (2022T3)

(Milhares de pessoas. % de todos os desempregados)

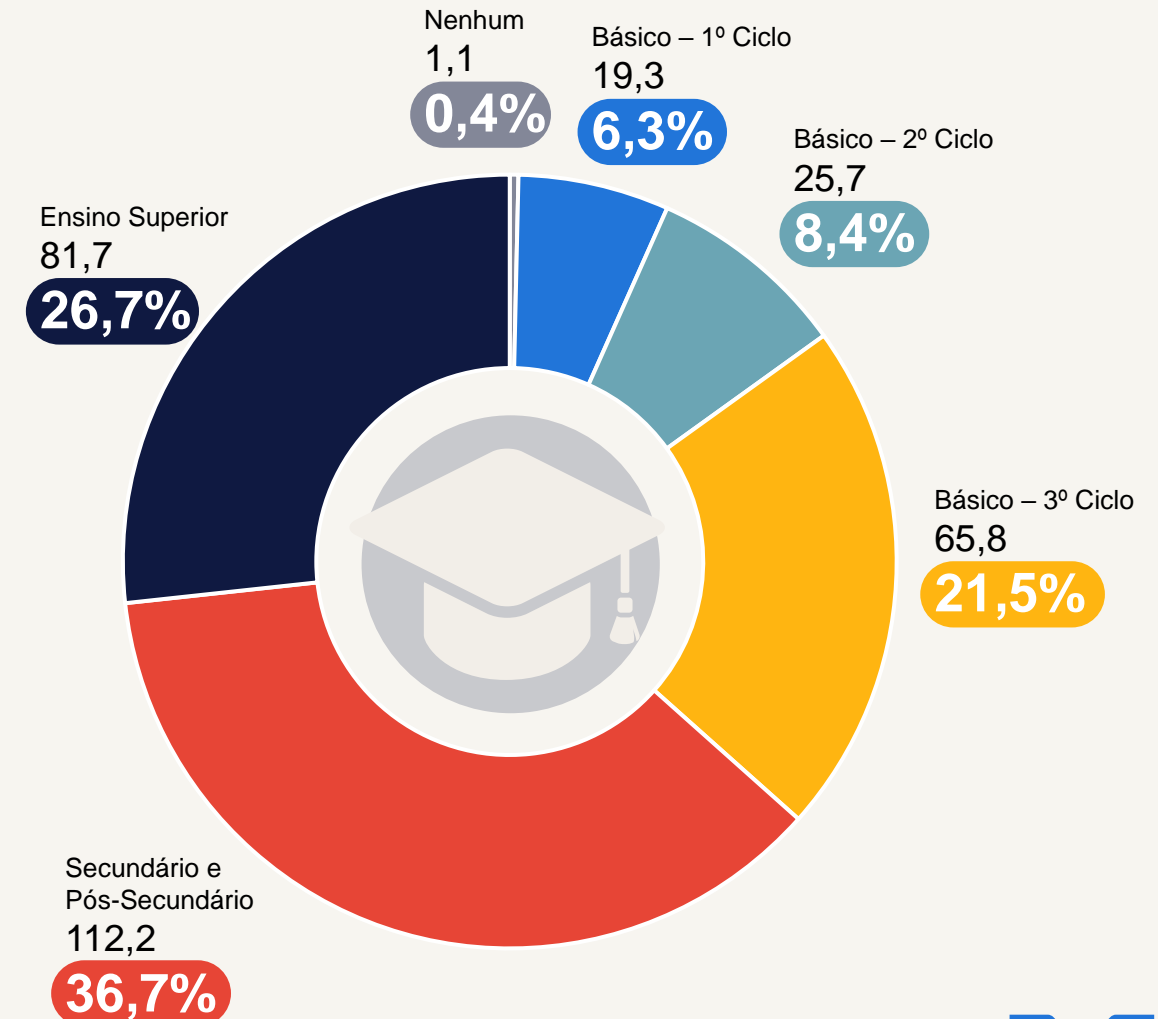

taxa de desemprego por nível de estudos

(% de desempregados entre a população em cada nível de estudos)

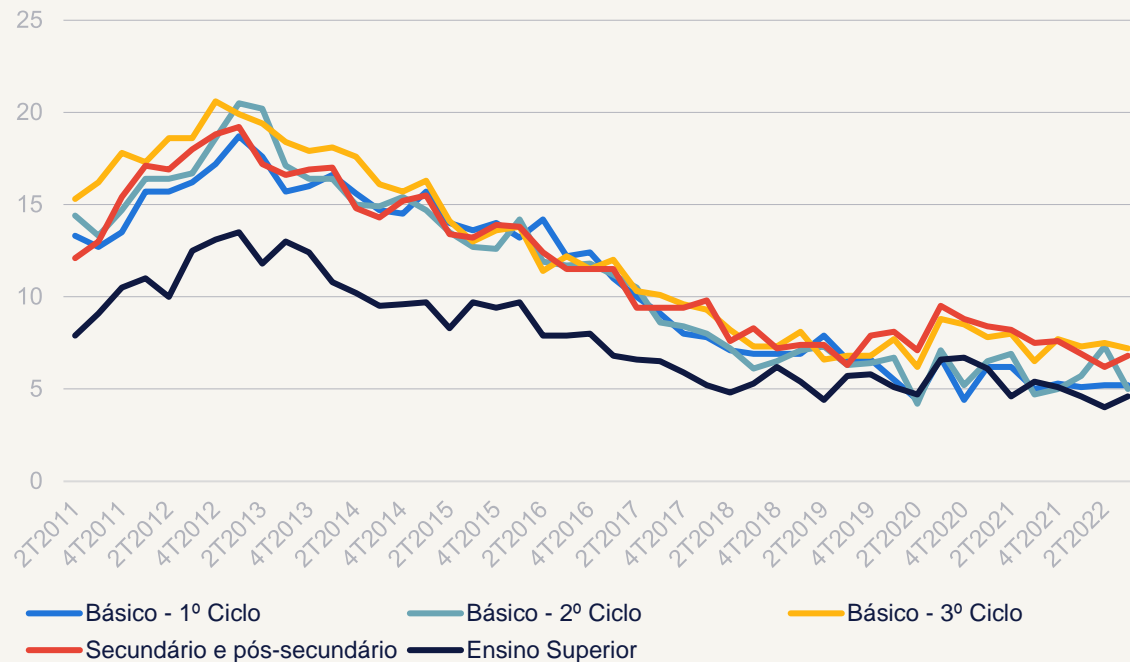

142 mil desempregados, 46,6% do total, estão à procura de emprego há mais de um ano, proporção que diminuiu 5 pontos percentuais no último ano.

população desempregada, por duração da procura de emprego

(Milhares de pessoas)

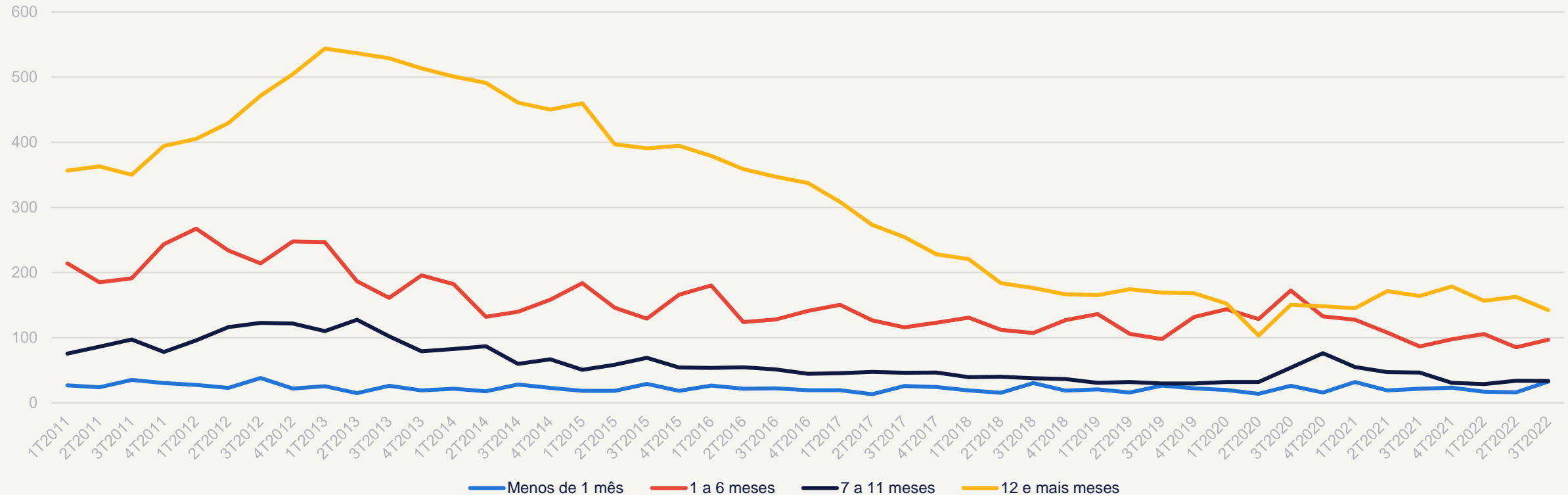

Centro e Alentejo são as regiões com menor taxa de desemprego (4,3%). Lisboa é a que apresenta a taxa mais elevada (7,6%). número de desempregados na área de Lisboa atinge 100 mil pessoas, um pouco acima do valor do norte.

população desempregada por região (2022T3)

(Milhares pessoas. % de todos os desempregados no país)

taxa de desemprego por região (2022T3)

(% de desempregados em relação à população ativa)

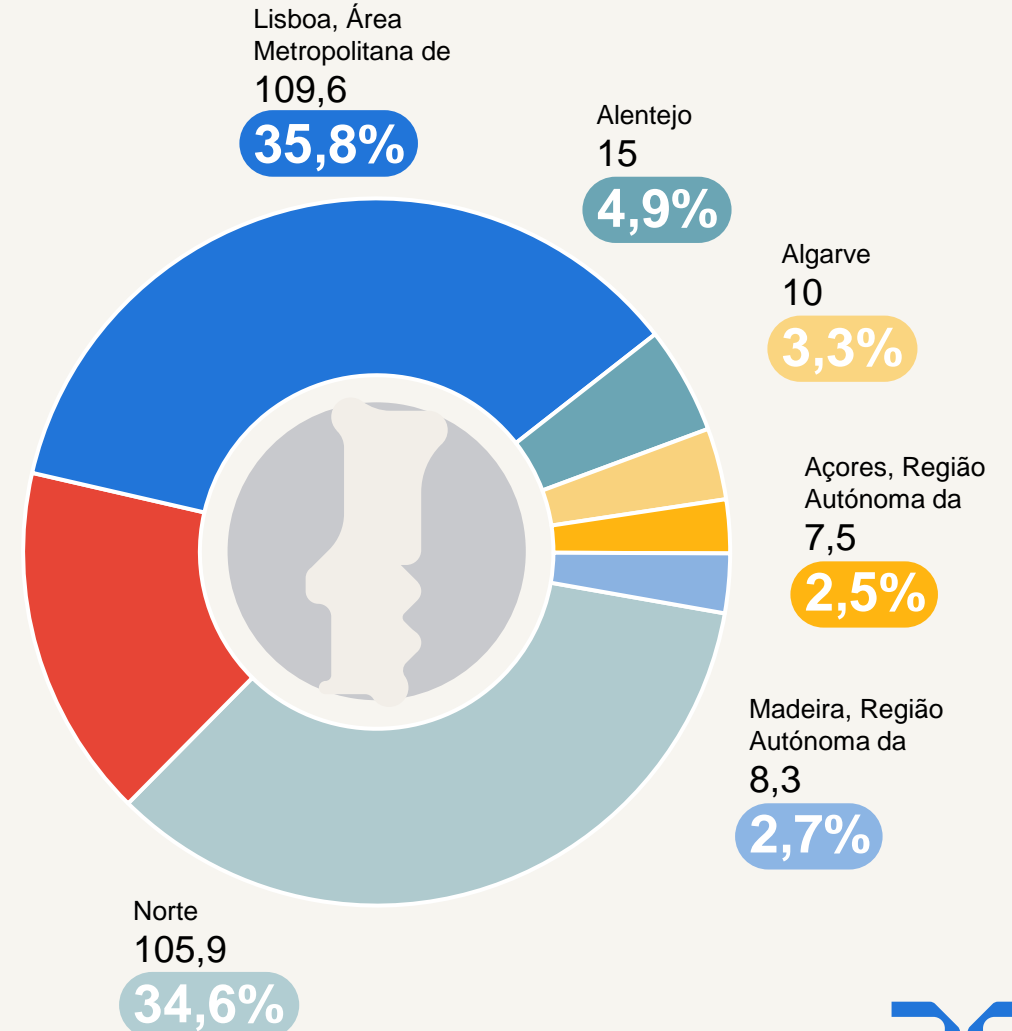
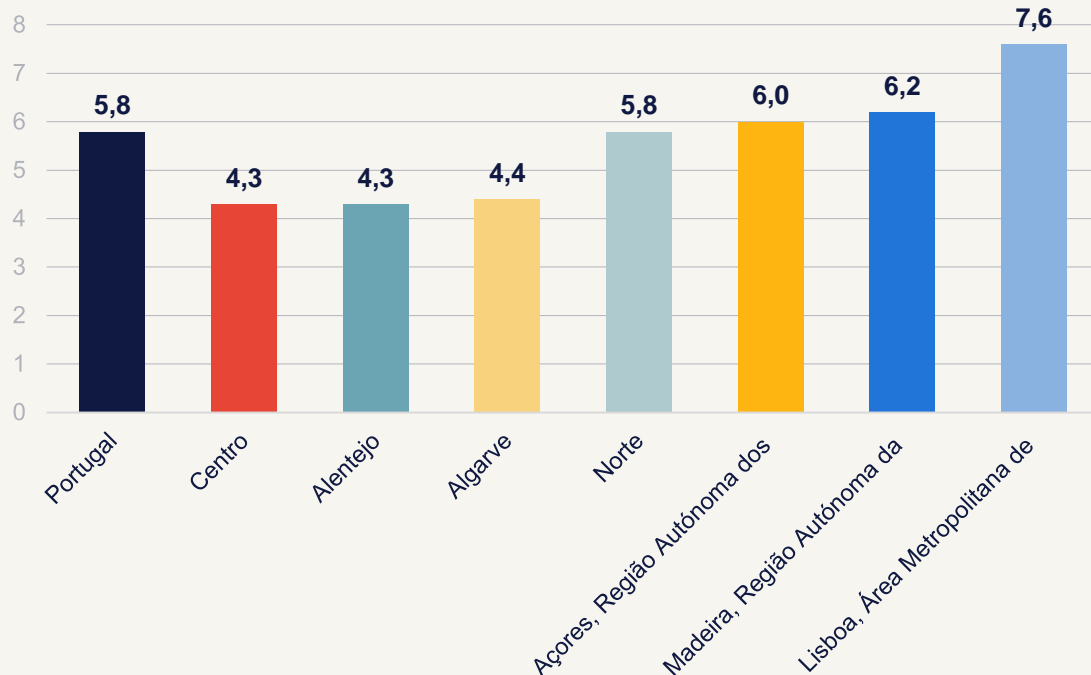

randstad research.

análise internacional
o mercado de trabalho
na união europeia.

A taxa de atividade em Portugal, na faixa etária dos 15 aos 64 anos (76,1%), é 1,5 pontos superior à média europeia.

taxas de atividade na UE. 15-64 anos (2022T2)

(População ativa (15-64) / População 15-64)

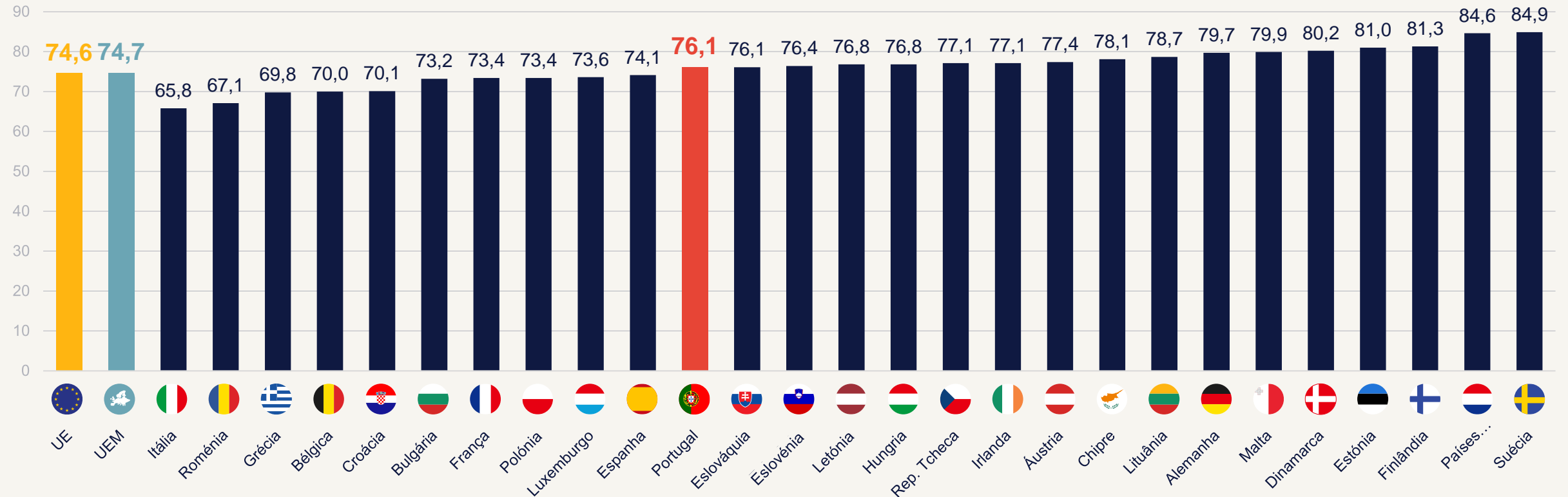

a taxa de emprego em Portugal, na faixa etária dos 15 aos 64 anos (71,5%), supera a média europeia em 2,3 pontos percentuais

taxas de emprego na UE. 15-64 anos (2022T2)

(População empregada (15-64) / População 15-64)

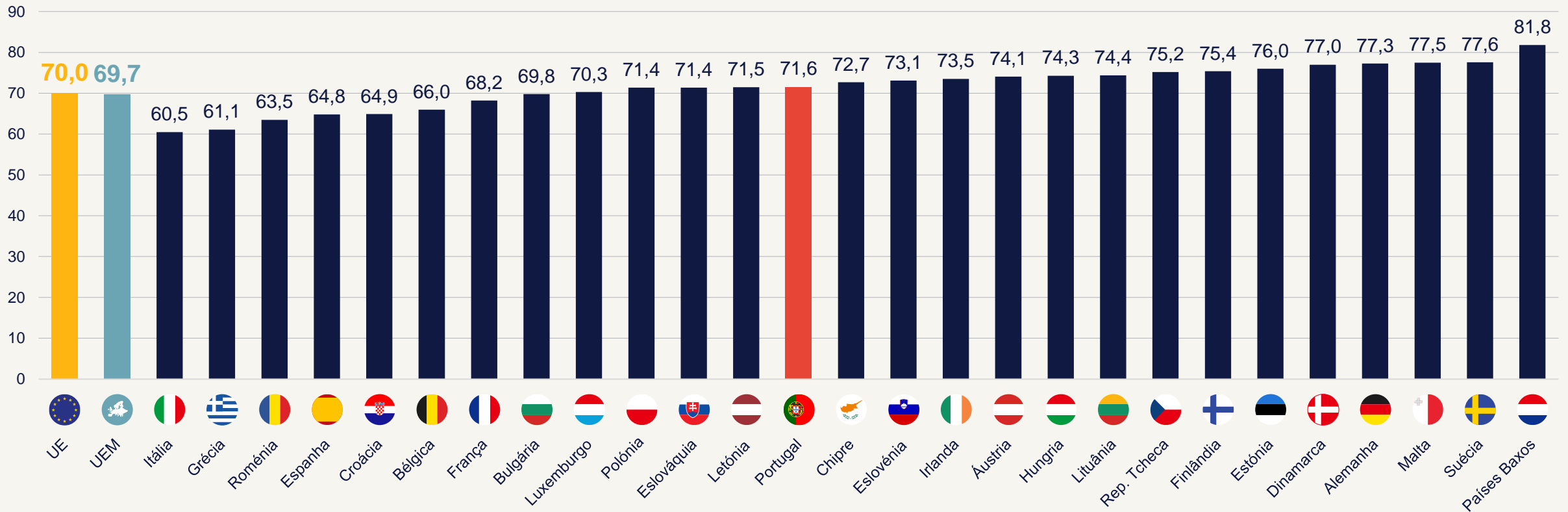

31,5% de todas as pessoas empregadas em Portugal tem um baixo nível de qualificação (no máximo têm o ensino secundário obrigatório), proporção que duplica a média da UE

empregados pouco qualificados. 15-64 anos (2022T2)

(% de trabalhadores, em cada país, cujo nível de educação mais elevado é o secundário obrigatório)

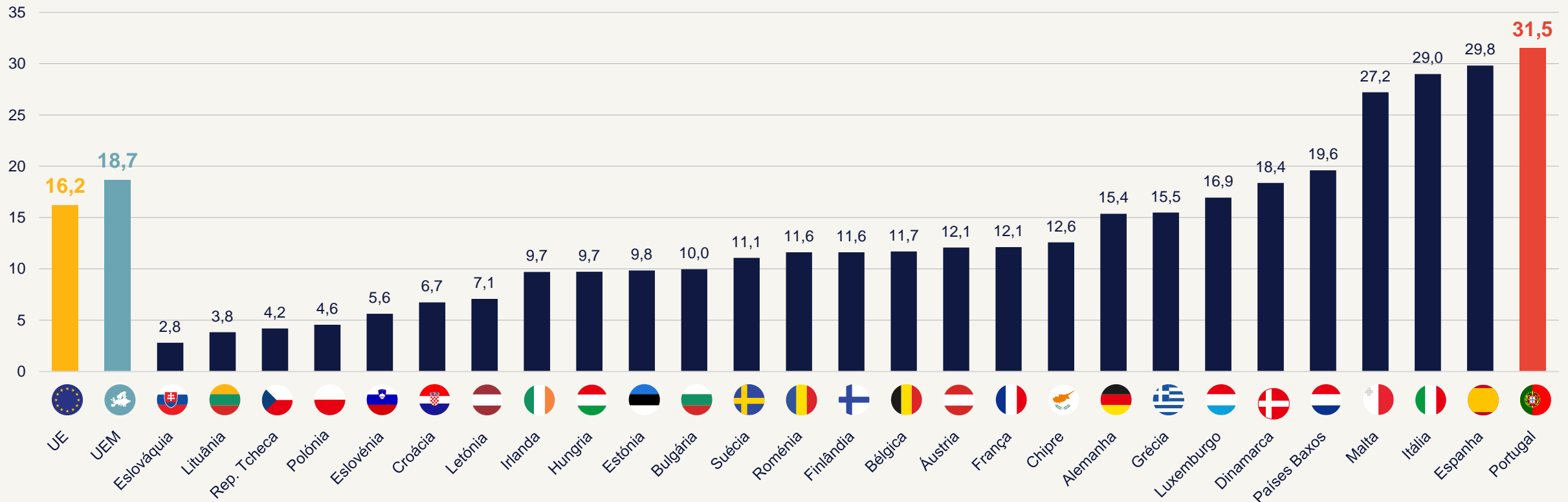

a taxa de emprego temporário em Portugal é quase 2 pontos superior à média dos países da UE

taxas de emprego temporário na UE (2022T2)

(% empregados temporários por conta de outrem / empregados por conta de outrem)

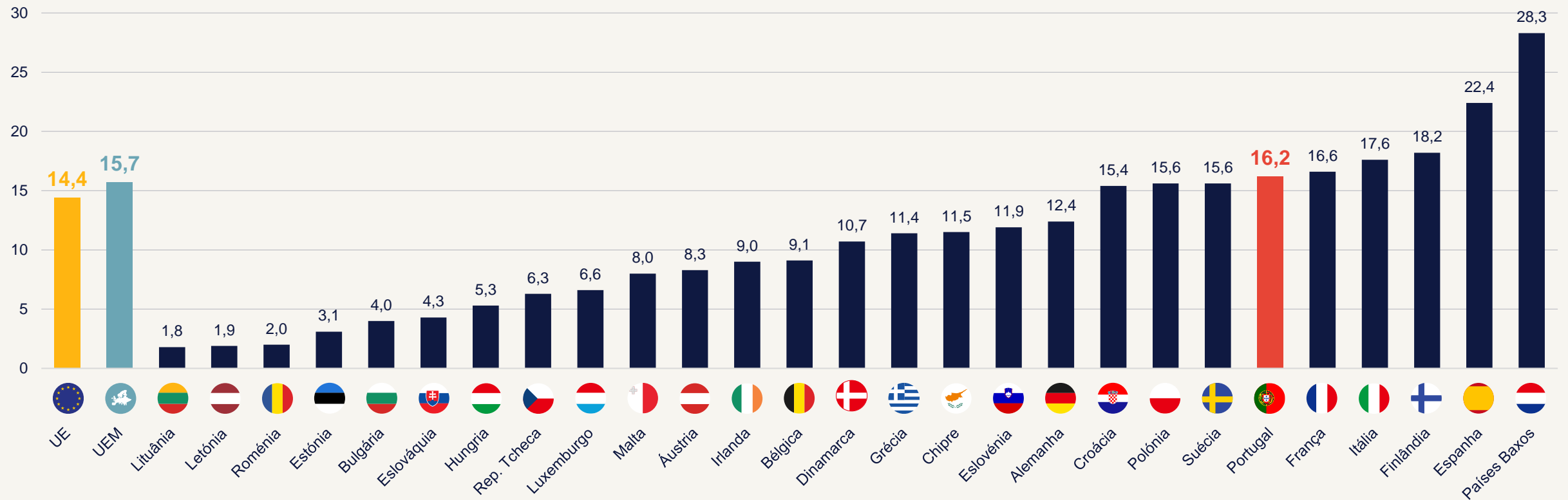

a taxa de desemprego em Portugal (5,8%) no segundo trimestre de 2022 está 2 décimos abaixo da média europeia (6,0%)

taxas de desemprego na EU (2022T2)

(% da população ativa de cada país)

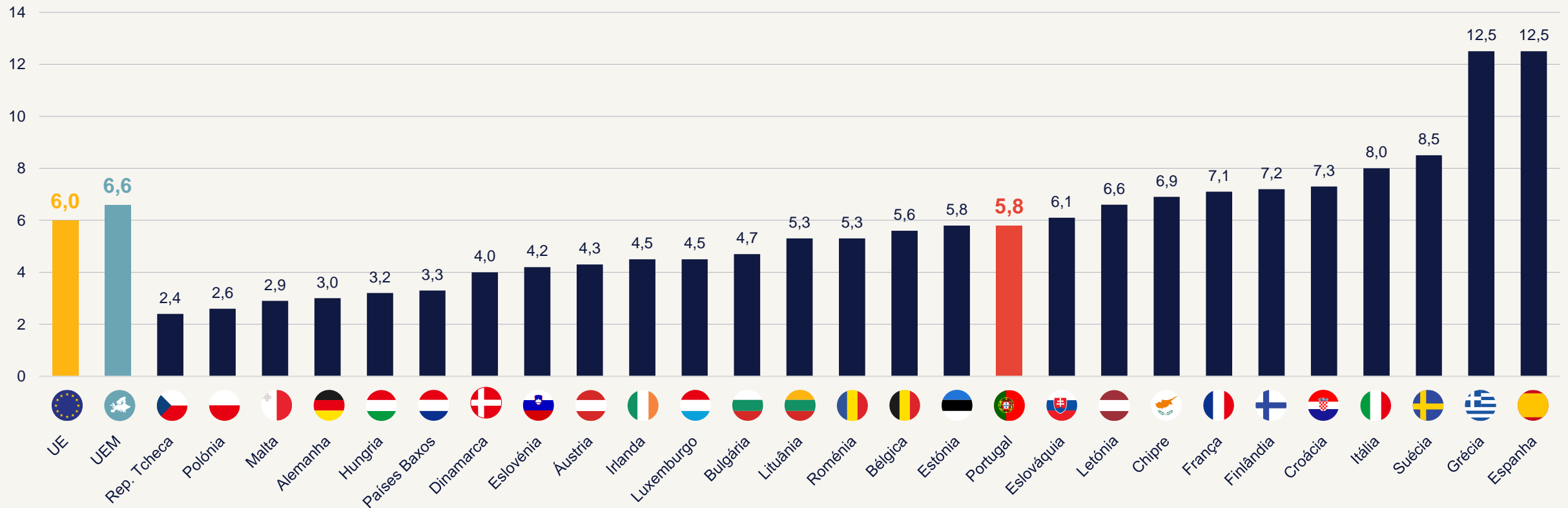

50,9% dos desempregados em Portugal, no T2 de 2022, procuravam emprego há mais de um ano, proporção 10 pontos superior à média europeia

proporção de desempregados de longa duração (>1 ano) na UE. 2022T2

(% de desempregados que estão nesta situação há mais de um ano)

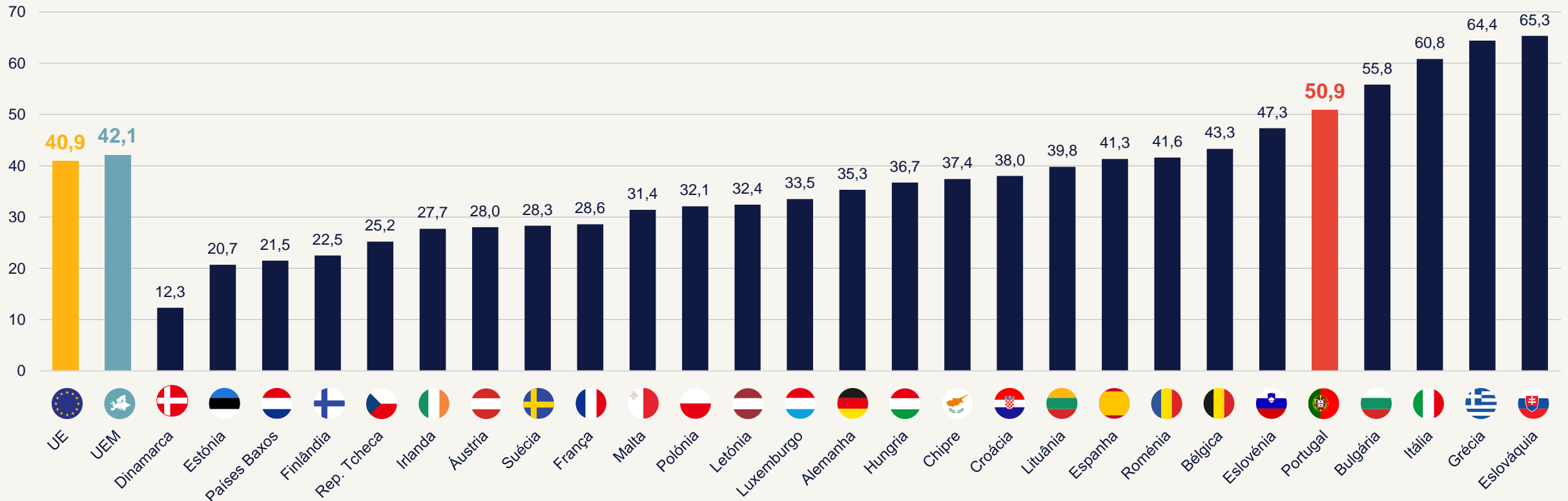

portugal, no grupo inferior dos países europeus em termos de taxa de penetração de ETT

taxas de penetração das ETT em diferentes mercados

(% de trabalhadores geridos pela ETT em relação ao número total de trabalhadores)

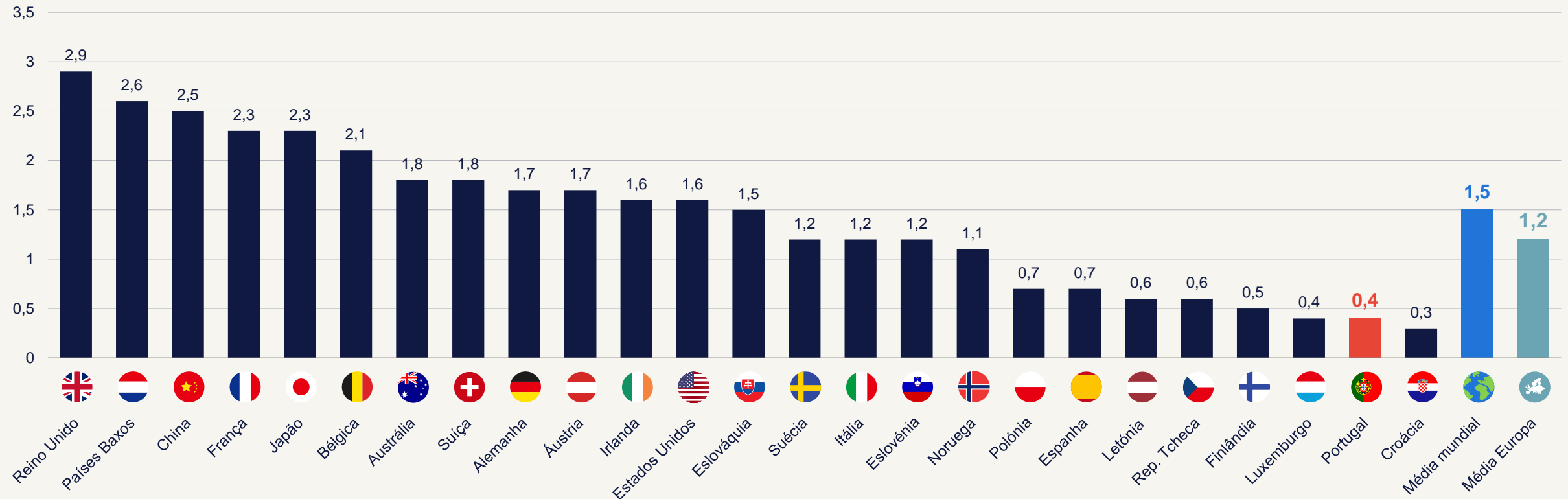



randstad research.

randstad.pt/research

#RandstadResearch